

## Vekerum 1<sup>1</sup>

Postadr.: Vekerum. Tel. 9.

Areal: Total 64,2 ha, därav 18 åker, 46 skog o. betesmark. Tax.-v. 45.100, därav jordbr.-v. 38.500, skogsv. 6.600.

Jordart: Lermylla. Arealen täckdikad. Skogsbest.: Ek-, björk- o. tallskog.

Manbyggn. uppf. 1890, trä. 1 våning o. vindsvåning, 1 lägenhet, 8 rum, 1 kök, veranda. Bekvämligheter: Elektr. ljus. Ekonomibyggn.: Stall o. loge uppf. 1890, svin- o. höns hus 1936. 3 hästar, 2 unghästar, 1 tjur, 14 kor, 8 ungdjur, 2 modersuggor, 15 gödsvin. På gården finnas kvarn, mjölkmaskin, elektr. motor.

Gården har varit i släktens ägo sedan 1915. Nuv. äg. tillträdde 1923. Han har byggt höns- o. svinhus, moderniserat stallet o. infört mjölkmaskin. Arealen hörde före 1890 till Hästarydsgården, Mörrum.

Äg.: Lantbr. Emil Olsson f. 1896, son till Aug. Olsson o. Mathilda Persson.



## Vekerum 1<sup>8</sup> och 10<sup>11</sup>, Skogsgård

Postadr.: Vekerum.

Areal: Total 26,5 ha, därav 7,5 åker. Tax.-v. 15.400, därav jordbr.-v. 12.600, skogsv. 1.800, tomtv. 1.000.

Jordart: Ler- o. sandjord. Skogsbest.: Bl. skog.

Manbyggn. uppf. 1902, trä, av Karl Aug. Johansson. Omb. 1926. 1 våning o. vindsvåning, 1 lägenhet, 7 rum, 1 kök. Bekvämligheter: Elektr. ljus. Ekonomibyggn.: Ladug., stall o. loge uppf. 1924, trä. 1 häst, 6 kor o. 1 ungdjur (reakt.-fria), 4 svin.

Nuv. äg. tillträdde 1930. Han driver bl. a. biodling.

Äg.: Jordbr. Einar Olsson f. 1903, son till August Olsson o. Regina Karlsson, gift med Sylvia Johansson, f. 1906, död 1932, dotter till Karl August Johansson o. Anna Persson, barn: Inga-Maj f. 1931.

Äg.: Medl. av mejeri-, slakteri- o. biodlarefören.

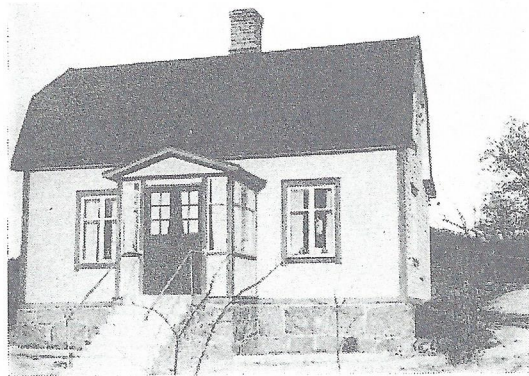

## Vekerum 2

Postadr.: Vekerum.

Uppf. 1933, trä, av nuv. äg.

Tax.-v. byggn. 2.000.

1 våning o. mansardvåning, 1 lägenhet, 3 rum, 1 kök. Bekvämligheter: Elektr. ljus. Uthus uppf. av trä.

Fast. har varit i släktens ägo sedan 1933. Tomten äges av lantbr. Svante Johansson.

Äg.: Fiskare Otto V. Karlsson f. 1904, son till Karl J. V. Pettersson o. Mathilda Karlsson, gift med Valborg Hultman f. 1900, dotter till Sven Hultman o. Augusta Karlsson, barn: Stig f. 1927, Märta f. 1933, Yngve f. 1934.

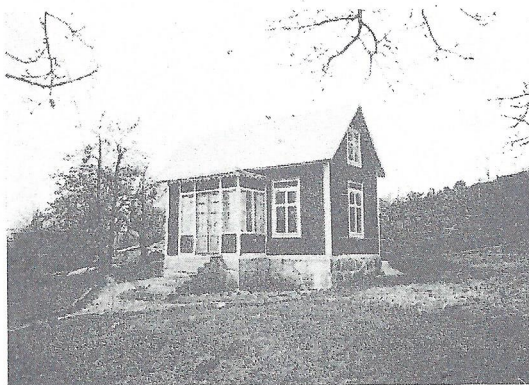

## Vekerum 2

Postadr.: Vekerum.

Areal: 4.000 kvm. Uppf. 1905, trä.

Tax.-v. byggn. 2.000.

1 våning o. vindsvåning, 1 lägenhet, 4 rum, 1 kök. Bekvämligheter: Elektr. ljus. Uthus: Vedbod o. brygghus.

Fast. har varit i släktens ägo sedan 1905. Nuv. äg. efterträdde sin fader 1936.

Äg.: Fröken Erna Sylvia Olsson f. 1910, dotter till Oskar o. Ida Olsson.



## Vekerum 2<sup>2</sup>

*Postadr.: Vekerum.*

Areal: Total 13,7 ha. Tax.-v. 17.500, därav jordbr.-v. 16.900, skogsv. 600.

Manbyggn. uppf. 1895, trä, av Herman Nilsson. 1 våning o. vindsvåning, 1 lägenhet, 5 rum, 1 kök. Ekonomibyggn. uppf. 1895, trä. 1 häst, 4 kor.

Nuv. äg:s fader övertog gården 1895, då huvudgården Vekerum 2 delades.

Äg.: Lantbr. Arvid Samuel Hermansson, son till Herman Nilsson.

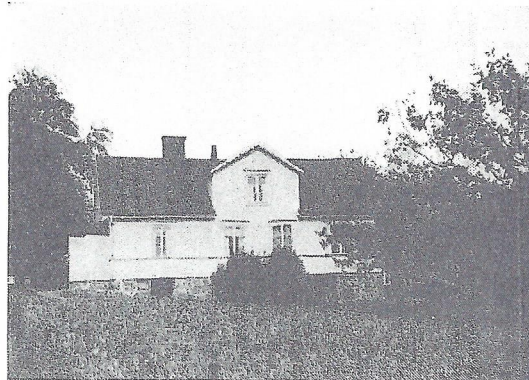

## Vekerum 2<sup>2</sup> m. fl., Giselsberg

*Postadr.: Vekerum. Tel. 11.*

Areal: Total 28,5 ha, därav 12 åker, 16,5 skog.

Tax.-v. 30.500, därav jordbr.-v. 26.900, skogsv. 3.600.

Jordart: Lerjord o. lermylla samt mossjord. Skogsbest.: Barr- o. lövskog. Manbyggn. uppf. i mitten av 1800-talet, trä, av Nils Giselsson. 1 våning o. mansardvåning, 7 rum, 1 kök. Ekonomibyggn.: Ladug. o. loge uppf. av trä o. sten. 2 hästar, 9 kor, 3 ungdjur.

Gården har varit i släktens ägo sedan 1920, då nuv. äg:s svärfader Ola Jönsson köpte den av Per Nilsson.

Äg.: Nils Manfred Olsson f. 1910, gift 1942 med Ingeborg Alice Jönsson.



## Vekerum 2<sup>3</sup>

*Postadr.: Vekerum.*

Areal: Total 24,8 ha, därav 12 åker, 12,8 skog o. övr. mark. Tax.-v. 29.400, därav jordbr.-v. 27.900, skogsv. 1.500.

Jordart: Lerjord.

Manbyggn. uppf. 1861, trä, av Hans Andersson. 2 våningar, 1 lägenhet, 7 rum, 1 kök, hall. Ekonomibyggn.: Ladug. uppf. 1861. 3 hästar, 9 kor, 3 ungdjur.

Äg.: Lantbr. Bror Algot Hansson f. 1891.

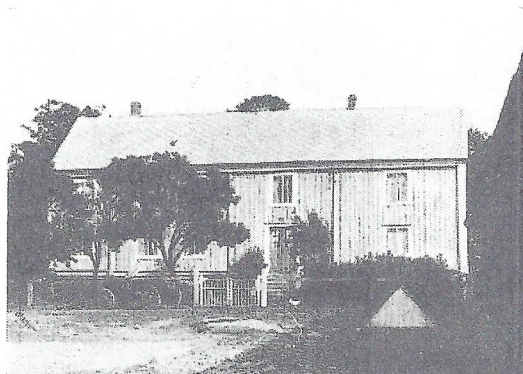

## Vekerum 3<sup>3</sup>

*Postadr.: Vekerum.*

Areal: Total 22,8 ha, därav 7,5 åker. Tax.-v. 19.600, därav jordbr.-v. 17.700, skogsv. 1.900.

Jordart: Lermylla. Skogsbest.: Tall- o. björkskog.

Manbyggn. uppf. omkr. 1900, trä. 1 våning o. mansardvåning, 1 lägenhet, 4 rum, 1 kök. 2 hästar, 7 kor, 2 ungdjur, 4 svin.

Gården har varit i släktens ägo sedan 1872. Nuv. äg. tillträdde 1907.

Äg.: Lantbr. Victor Julius Svensson f. 1883, gift med Nilla Gummesson f. 1879, dotter till Gumme Svensson, barn: Judith f. 1910, Gunhild f. 1912, Linnéa f. 1914, Bror f. 1916, Vega f. 1919, Harry f. 1920.





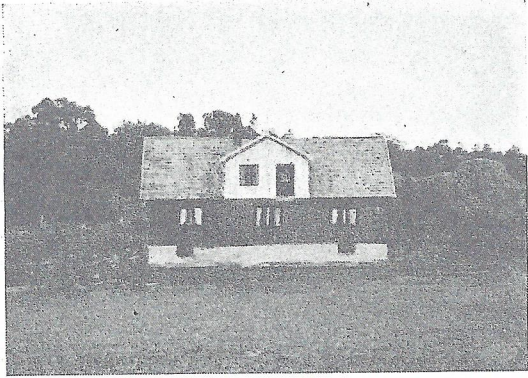

### Vekerum 3<sup>4</sup>

Postadr.: Vekerum.

Areal: Total 22,4 ha, därav 9 åker, 13,4 skog. Tax.-v. 23.100, därav jordbr.-v. 21.900, skogsv. 1.200.

Jordart: Lerjord. Skogsbest.: Lövskog.

Manbyggn. uppf. 1945, trä, av nuv. äg. 1 våning o. vindsvåning, 1 lägenhet, 6 rum, 1 kök, 1 badrum. Bekvämligheter: Cv, wc, vatten o. avlopp. Ekonomibyggn.: Ladug. uppf. 1931, trä. 2 hästar, 8 kor, 3 ungdjur.

Nuv. äg. köpte gården 1945 från Rudolf Hansson.

Äg.: Lantbr. Ragnar Dike f. 1899, son till Johan Jönsson o. Emma Gummesson, gift med Elva Sjöberg f. 1902, dotter till E. Sjöberg o. Sara Karlsson, barn: Bengt Olof f. 1940.



### Vekerum 3<sup>5</sup>

Postadr.: Vekerum. Tel. 36.

Areal: Total 23,3 ha. Tax.-v. 24.500, därav jordbr.-v. 19.700, skogsv. 3.600, tomtv. 1.200.

Jordart: Ler- o. sandmylla. Skogsbest.: Bl. skog. Manbyggn. uppf. 1840, trä. Moderniserad 1940. 1 våning o. vindsvåning, 1 lägenhet, 8 rum, 1 kök, hall. Bekvämligheter: Elektr. ljus. Ekonomibyggn.: Stall o. loge uppf. på 1840-talet. 2 hästar, 8 kor o. 2 ungdjur (reakt.-fria), 8 svin.

Gården har varit i släktens ägo sedan 1760. Dess förste kände äg. är Karl Karlsson. Därefter innehades gården i tur o. ordning av Ingegärd Jönsson, Botil Jönsson, dennas son Jöns Hansson, dennas dotter Elna Månsson samt nuv. äg:s fader, som 1935 efterträddes av sonen.

Äg.: Lantbr. Albert Julius Mattsson f. 1899, son till Mattis Trulsson o. Karolina Henriksson, gift med Elsa Mattsson, dotter till lantbr. S. Mattsson o. Sally Johansson, barn: Elna Helena f. 1940, Karin Ingegerd f. 1942.

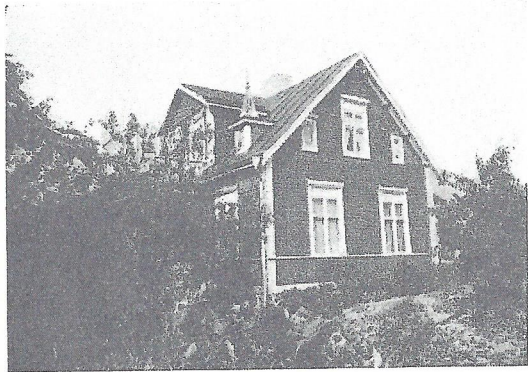

### Vekerum 3<sup>7</sup>

Postadr.: Vekerum.

Areal: 12.500 kvm. Uppf. 1905, trä.

Tax.-v. 8.000, därav mark 3.000, byggn. 5.000.

1 våning o. vindsvåning, 1 lägenhet, 6 rum, 1 kök, källare. Bekvämligheter: Elektr. ljus. Uthus: Ko- o. svininstall.

Fast. kom till släkten 1936 genom köp från Alb. Johansson.

Äg.: Lantbr. Bernt H. Nilsson f. 1882, son till Nils o. Hanna Nilsson, gift med Ida f. 1892, dotter till K. o. Marta Olsson, barn: Gulli f. 1914, Charles f. 1921, Elsa f. 1927.

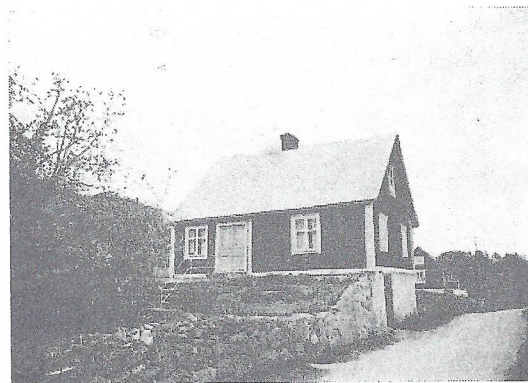

### Vekerum 3<sup>12</sup>

Postadr.: Vekerum.

Uppf. på 1850-talet, trä, av en Höjer. Moderniserad 1939.

Tax.-v. 1.500, därav mark 300, byggn. 1.200.

1 våning o. vindsvåning, 1 lägenhet, 2 rum, 1 kök, hall. Bekvämligheter: Elektr. ljus.

Fast. har varit i släktens ägo sedan 1910.

Äg.: Läg.-äg. Oskar Johnsson Rosenberg f. 1879, son till John Olsson o. Elna Mattsson, gift med Anna f. 1888, dotter till Adolf o. Inga Heiman, barn: Ellen, Arthur, Signe, Georg, Tage, Annie, Inga-Lisa, Kurt.



### Vekerum 3<sup>13</sup>

Postadr.: Vekerum.

Areal: 1.858 kvm. Uppf. 1927, trä, av nuv. äg.  
Tax.-v. 3.500, därav mark 500, byggn. 3.000.  
1 våning o. vindsvåning, 2 lägenheter, 4 rum, 2 kök.  
Bekvämligheter: Elektr. ljus. Uthus: Vedbod o. brygg-  
hus.

Äg.: Husäg. Nils Pettersson f. 1872, son till Peter o.  
Berta Jönsson, gift med Elna, f. 1869, död 1941, barn:  
Karl Harry, Hilma, Elly, Anton, Arthur, Bertil, Erik,  
Svante.

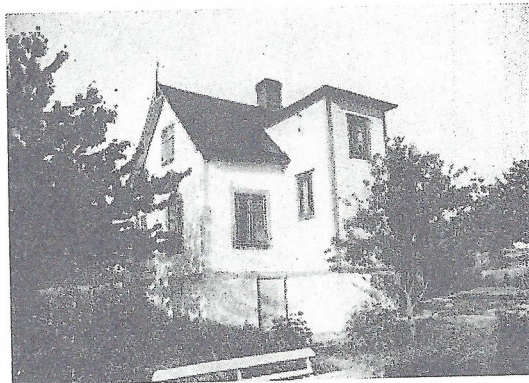

### Vekerum 3<sup>14</sup>

Postadr.: Vekerum.

Areal: 970 kvm. Uppf. 1927, trä, av nuv. äg. Tillb.  
1939.

Tax.-v. 2.500, därav mark 300, byggn. 2.200.  
1 våning o. vindsvåning, 1 lägenhet, 3 rum, 1 kök,  
veranda. Bekvämligheter: Elektr. ljus. Uthus: Vedbod  
o. svinhus. Båt o. brygga finnas.

Äg.: Erik Smålander f. 1899, son till Karl Erik o.  
Emma Kristina Smålander, gift med Anna f. 1906, dot-  
ter till Martin o. Emma Bäckström, barn: Karin f. 1926,  
Ella f. 1928, Lissie f. 1930, Rolf f. 1932, Ingolf f. 1934.  
Äg.: Anställd vid A.-B. Karlshamns Oljefabriker.

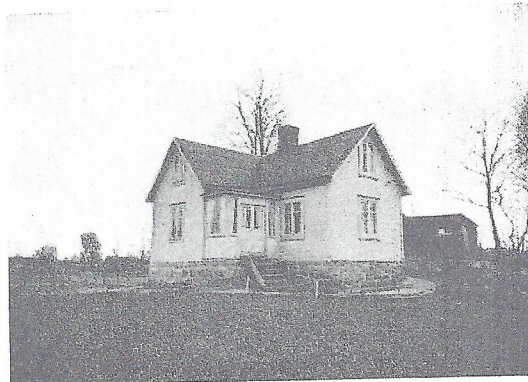

### Vekerum 3<sup>15</sup>, Gerdso

Postadr.: Vekerum. Tel. 30.

Areal: 1.614 kvm. Uppf. 1928, trä, av nuv. äg.  
Tax.-v. 4.100, därav mark 600, byggn. 3.500.  
1 våning, 1 lägenhet, 3 rum, 1 kök, 1 affärslokal. Be-  
kvämligheter: Elektr. ljus. Uthus: Lagerhus, slöjdbod,  
bryggghus, svin- o. hönsbhus uppf. 1928, trä.

Äg.: Handl. Franz Hj. Franzén f. 1890, son till K. W.  
Franzén o. Märtha Kristina Karlsson, gift med Gerda  
Gummesson f. 1890, dotter till Gumme Svensson o. Ma-  
tilda Gummesson, barn: Karl Ebbe f. 1922, Gustav Fre-  
dy f. 1926.



### Vekerum 3<sup>18</sup>

Postadr.: Vekerum.

Areal: 2.400 kvm. Uppf. 1894, trä, av Karl Evert  
Svensson. Omb. 1909.

Tax.-v. 3.500, därav mark 1.100, byggn. 2.400.  
1 våning o. vindsvåning, 1 lägenhet, 3 rum, 1 kök.  
Uthus uppf. 1909, trä.

Nuv. äg:s fader förvärvade fast. 1907. Nuv. äg. till-  
trädde 1935.

Äg.: Stenhugg. Axel Theodor Jonsson Hammargren  
f. 1878, son till John Truedsson o. Karolina Lodin, gift  
med Hanna Håkansson f. 1885, dotter till Håkan Nils-  
son o. Inga Johansson, barn: Tage f. 1911, Henning f.  
1913.

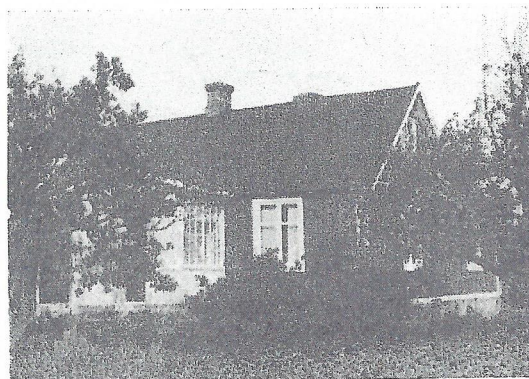



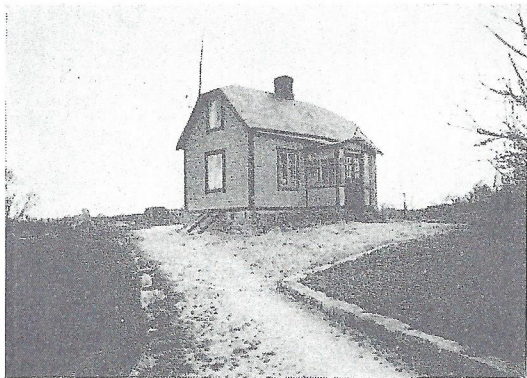

### Vekerum 3<sup>20</sup>

*Postadr.: Vekerum.*

Areal: 2.400 kvm. Uppf. 1928, trä, av nuv. äg.  
 Tax.-v. 2.000, därav mark 400, byggn. 1.600.  
 1 våning o. vindsvåning, 1 lägenhet, 2 rum, 1 kök,  
 veranda. Bekvämligheter: Elektr. ljus. Uthus: Vedbod  
 o. svinhus. Båt, båthus o. brygga finnas.  
 Äg.: Fiskare Sven Karlsson f. 1895, son till Karl o.  
 Mathilda Pettersson, gift med Olga f. 1899, dotter till  
 John o. Karolina Svensson, barn: Gulli Maj-Britt f. 1925.

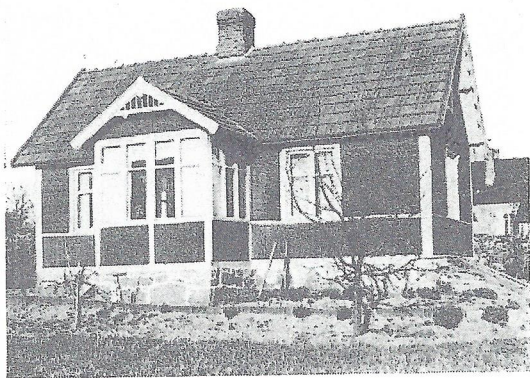

### Vekerum 3<sup>22</sup>

*Postadr.: Vekerum.*

Areal: 1.622 kvm. Uppf. 1896, trä, av Karl Mattsson.  
 Tax.-v. 2.100, därav mark 600, byggn. 1.500.  
 1 våning o. vindsvåning, 1 lägenhet, 2 rum, 1 kök.  
 Bekvämligheter: Elektr. ljus. Uthus: Vedbod o. svinhus.  
 Fast. har varit i släktens ägo sedan 1896. Nuv. äg.  
 tillträdde 1928.  
 Äg.: Husäg. Karl Aug. W. Karlsson f. 1896, son till  
 Karl o. Inga Mattsson, gift med Ester f. 1899, dotter till  
 Aug. o. Berta Melin, barn: Kaj f. 1922, Margit f. 1924,  
 Inga-Berta f. 1933.

Äg.: F. d. ordf. i fackfören. o. nykterhetsfören. Ver-  
 dandi. Anställd vid A.-B. Karlshamns Oljefabriker.



### Vekerum 3<sup>23</sup>

*Postadr.: Vekerum.*

Areal: 2.157 kvm. Uppf. 1914, trä.  
 Tax.-v. 2.600, därav mark 600, byggn. 2.000.  
 1 våning o. vindsvåning, 1 lägenhet, 3 rum, 1 kök,  
 veranda. Bekvämligheter: Elektr. ljus. Uthus: Brygg-  
 hus, svinhus o. vedbod uppf. 1939, trä.

Fast. i släktens ägo sedan 1937, då nedannämnde G.  
 Johansson köpte den från Bror Palmgren.

Äg.: Stenhugg. Georg Johanssons stbh. G. J. f. 1909,  
 son till Henrik Johansson o. Bernhardina Svensson,  
 gift med Anna Karlsson f. 1911, dotter till Fritz Karls-  
 son o. Amanda Andersson, barn: Erik f. 1933, Gun-  
 Britt f. 1939.



### Vekerum 4

*Postadr.: Vekerum.*

Uppf. 1928, trä, reveterat.  
 Tax.-v. byggn. 4.000.

Äg.: Nils Gösta Dike, se Vekerum 4 m. fl., Solvik.



#### Vekerum 4

Postadr.: Vekerum.

Uppf. 1895, trä.

Tax.-v. byggn. 3.000.

1 våning o. vindsvåning, 1 lägenhet, 3 rum, 1 kök, veranda. Bekvämligheter: Elektr. ljus. Uthus: Vedbod, höns- o. svinhus samt garage.

Fast. har varit i släktens ägo sedan 1938, då nuv. äg. köpte den från O. Holmström.

Äg.: Fabr.-arb. Karl Erik Edvardsson f. 1907, son till Karl Joh. o. Mathilda Edvardsson, gift med Elisabeth f. 1908, dotter till Oscar Wickström o. Marie Grothe, barn: Erik f. 1933.

Äg.: Anställd vid A.-B. Karlshamns Oljefabriker.

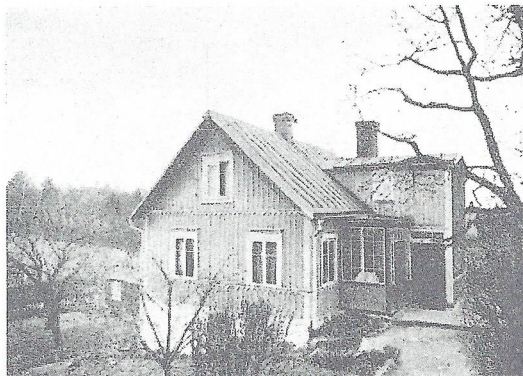

#### Vekerum 4

Postadr.: Vekerum.

Uppf. på 1880-talet, trä, av Carl Mattsson. Omb. 1917.

Tax.-v. byggn. 1.200.

1 våning o. vindsvåning, 1 lägenhet, 2 rum, 1 kök, veranda.

Fast. i släktens ägo sedan 1880-talet, då nuv. äg:s svärfar byggde den.

Äg.: Sjöman Karl Gustav Gustavsson f. 1890, son till Gustav Olsson o. Matilda Bengtsson, gift med Elsa f. 1893, dotter till Carl Mattsson o. Clara Mattsson, barn: Karl Erik f. 1915, Ivar f. 1917, Gulli f. 1920.

Äg.: Anställd av Uddeholms A.-B.

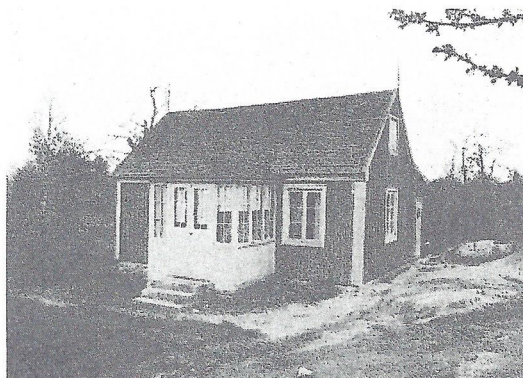

#### Vekerum 4

Postadr.: Vekerum.

Areal: 3.000 kvm. Uppf. på 1870-talet, trä.

Tax.-v. 2.900, därav mark 900, byggn. 2.000.

1 våning o. vindsvåning, 1 lägenhet, 2 rum, 1 kök, veranda. Bekvämligheter: Elektr. ljus. Uthus: Vedbod.

Nuv. äg. köpte fast. 1914 från S. H. Jakobsson.

Äg.: Husäg. Martin Nilsson f. 1874, son till Nils o. Elin Månsson. Husföreståndarinna: änkefru Hulda Nilsson.



#### Vekerum 4

Postadr.: Vekerum. Tel. 15.

Uppf. 1925, trä, av nuv. äg.

Tax.-v. byggn. 4.000.

1 våning o. mansardvåning, 1 lägenhet, 4 rum, 1 kök. Bekvämligheter: Elektr. ljus.

Äg.: Målarmäst. Oskar Wickström f. 1885, son till Johannes o. Elna Wickström, gift med Marie f. 1884, dotter till Herman Grothe o. Marie Lippe, barn: Elisabeth f. 1908, Oskar f. 1910, Greta f. 1912, Elna f. 1916, Erik f. 1918, Helmuth f. 1922, Ake f. 1927, Olle f. 1930.

Äg.: Ofta anlita för konservering av gamla målningar i kyrkor o. herrgårdar. Har utfört dekorationsmålning bl. a. i Mörrums o. Elleholms kyrkor.







#### Vekerum 4

Postadr.: Vekerum. Tel. 15.

Areal: 1.600 kvm. Uppf. 1850, trä, av båtsman S. Veckstrand. Helt omb. omkr. 1900 av smeden Oskar Ohlsson. Omb. 1914 o. 1927. Renov. invändigt 1942 av nuv. äg.

Tax.-v. byggn. 1.200.

1 våning o. vindsvåning, 1 lägenhet, 2 rum, 1 kök. Bekvämligheter: Elektr. ljus. Uthus: Tvättstuga, svinhus o. vedbod uppf. 1932, trä.

Fast. i släktens ägo sedan 1911. Nuv. äg. övertog den 1942 efter sin moder. Den har tidigare varit båtsmanshus.

Äg.: Fabr.-arb. Thure Hjalmar Åkesson f. 1905, son till Åke Ohlsson o. Johanna Magnusson, gift med Ammie Ohlsson f. 1914, dotter till Frans Olsson o. Alma Nicklasson, barn: Börje f. 1934, Christer f. 1943.

Äg.: Anställd vid A.-B. Karlshamns Oljefabriker.

#### Vekerum 4 m. fl., Solvik

Postadr.: Vekerum. Tel. 4.

Areal: Total 34 ha, därav 14 åker, 20 skog. Tax.-v. 40.500, därav jordbr.-v. 33.800, skogsv. 1.100, tomtv. 5.600.

Jordart: Lera, kärrjord o. något mossjord. Skogsbest.: Björk- o. bokskog.

Manbyggn. uppf. 1901, trä, reveterat. 1 våning o. vindsvåning, 2 lägenheter, 8 rum, 2 kök, hall. Bekvämligheter: Elektr. ljus, vatten, hydrofor. Ekonomibyggn.: Stall, loge, magasin o. cementerad gödselstad uppf. 1901. 3 hästar, 1 unghäst, 12 kor o. 5 ungdjur (reakt.-fria), ett 10-tal svin. På gården finnas stenbrott, båt o. brygga.

Gården har varit i släktens ägo sedan 1840-talet. Nuv. äg. har köpt den från sin farbroder Bernt Jönsson. Han har därefter nybyggt svinhus o. indragit vattenledning samt håller f. n. på med ett invallningsföretag.

Äg.: Lantbr. Nils Gösta Dike f. 1907, son till Joh. Jönsson o. Emma Gummesson, gift med Eva Svensson f. 1919, dotter till bankkamrer O. Svensson o. Johanna Johansson, barn: Ulla Birgitta f. 1941, Nils Gunnar f. 1943.

Äg.: Medl. av mejeri- o. slakterifören. Genomgick Blekinge läns folkhögskola o. lantmannaskola 1927—1929. Driver i bolag med en sväger, banktjänsteman Thomas Svensson, Mörrum, kommissionsrörelse med auktioner, fastighetsförmedling o. bouppteckningar.



#### Vekerum 4<sup>4</sup>

Postadr.: Vekerum. Tel. 38.

Areal: Total 7,6 ha, därav 4 åker, 3,6 berg o. betesmark. Tax.-v. 9.100, därav jordbr.-v. 8.800, tomtv. 300.

Jordart: Mulljord. Arealen delv. täckdikad.

Manbyggn. uppf. 1880, trä. Moderniserad 1937. 1 våning o. vindsvåning, 1 lägenhet, 4 rum, 1 kök. Bekvämligheter: Elektr. ljus. Ekonomibyggn.: Cementerad gödselstad uppf. 1924, loge 1937, stall renov. sistnämnda år. 1 häst, 3 reakt.-fria kor, 7 gödsvin.

Gården har varit i släktens ägo sedan 1860-talet. Nuv. äg. övertog den 1920 efter sin fader. Han har därefter utfört en del nyodlingsarbeten o. andra förbättringar.

Äg.: Lantbr. August Edwin Holmström f. 1892, son till Bernt Holmström o. Elsa Olsson, gift med Selma Holmkvist f. 1900, dotter till Olof Holmkvist o. Bengta Jönsson, barn: Bernhard f. 1922. Fosterson: Jan Erik f. 1934.

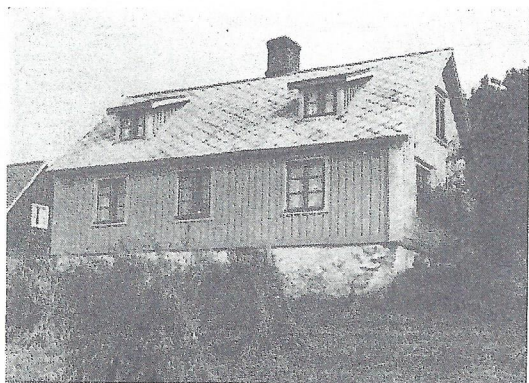



## Vekerum 4<sup>6</sup>, Blomstergården

Postadr.: Vekerum. Tel. 22.

Areal: Total 11,8 ha, därav 5 åker, 6,3 skog. Tax.-v. 14.100, därav jordbr.-v. 13.800, skogsv. 300.

Jordart: Mulljord. Arealen delv. täckdikad. Skogsbest.: Överv. lövskog.

Manbyggn. uppf. på 1890-talet, trä. 1 våning o. vindsvåning, 1 lägenhet, 4 rum, 1 kök. Bekvämligheter: Elektr. ljus. Ekonomibyggn.: Stall o. loge uppf. på 1890-talet, hönshus för 400 höns 1931, trä. 1 häst, 5 kor o. 2 ungdjur (reakt.-fria).

Gården i släktens ägo sedan 1902, då nuv. äg:s fader köpte den. Nuv. äg. tillträdde 1932.

Äg.: Lantbr. Gustav E. Johansson f. 1895, son till Petter Gustaf Johansson, död 1938, o. Johanna Holmström, gift med Anna Elisabet Larsson f. 1907, dotter till Aug. Larsson o. Amanda Olsson, barn: Hasse f. 1936, Elsie f. 1942.

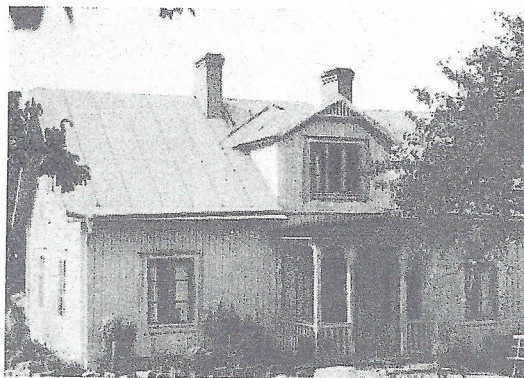

## Vekerum 4<sup>7</sup>

Postadr.: Vekerum. Tel. 17.

Areal: Total 35,8 ha, därav 16 åker, 19,8 skog o. betesmark. Tax.-v. 39.400, därav jordbr.-v. 37.400, skogsv. 1.600, tomtv. 400.

Jordart: Mylla samt ler- o. mossjord. Skogsbest.: Lövskog.

Manbyggn. uppf. på 1860-talet, trä o. tegel. 1 våning o. vindsvåning, 1 lägenhet, 6 rum, 1 kök, hall. Bekvämligheter: Elektr. ljus. Ekonomibyggn.: Ladug. omb. 1923, brygghus o. hönshus uppf. 1942 av nuv. äg., stall, loge, magasin o. vagnsport. 3 hästar, 1 tjur, 11 kor o. 10 ungdjur (reakt.-fria), 10 svin.

Gården till släkten på 1840-talet genom Gisel Nilsson, som efterträddes av sonen Gunnar Giselsson. Denne följdes av sin svärson Joh. Aug. Johansson, vars son äger gården sedan 1934.

Äg.: Lantbr. Einar Johansson f. 1904, son till Joh. Aug. Johansson o. Emma Jansson.



## Vekerum 4<sup>13</sup>

Postadr.: Vekerum. Tel. 13.

Areal: 2.300 kvm. Uppf. 1931, trä, av nuv. äg. Tax.-v. 7.100, därav mark 1.100, byggn. 6.000. 1 våning o. vindsvåning, 1 lägenhet, 4 rum, 1 kök, hall. Bekvämligheter: Cv, elektr. ljus, vatten o. avlopp. Uthus: Garage, brygghus o. vedbod uppf. 1931, trä.

Äg.: Åkeriäg. Karl E. Olsson f. 1902, son till Oskar Olsson o. Hanna Andersson, gift med Nelly Persson f. 1905, dotter till Nils o. Karolina Persson, barn: Birgitta f. 1930, Ingmar f. 1941.

Äg.: Bedriver åkerirörelse sedan 1924. Medl. av ortens trafikbiläg.-fören. sedan dess bildande 1931.



## Vekerum 4<sup>14</sup>

Postadr.: Vekerum.

Areal: 4.050 kvm. Uppf. 1914, trä, av E. Mattsson. Tax.-v. 5.000, därav mark 1.000, byggn. 4.000. 1 våning o. vindsvåning, 1 lägenhet, 3 rum, 1 kök. Bekvämligheter: Elektr. ljus. Uthus: Vedbod, snickareverkstad, hönshus, brygghus, uppf. 1914, trä.

Nuv. äg. köpte fast. 1944 av Elias Mattsson. Äg.: Handelsförest. Viktor Lind f. 1882, son till Karl Aug. Lind o. Karolina Jakobsdotter, gift med Alice Jönsson f. 1884, dotter till Jöns Skotte o. Marta Lövestedt, barn: Marta f. 1908, Gerda f. 1913, Georg f. 1915, Erik f. 1919, Ingegerd f. 1926.





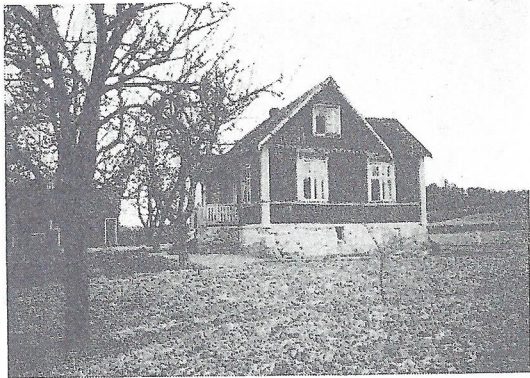

### Vekerum 4<sup>15</sup>

*Postadr.: Vekerum.*

Areal: 1.066 kvm. Uppf. 1900, trä.

Tax.-v. 2.300, därav mark 500, byggn. 1.800.

1 våning o. vindsvåning, 1 lägenhet, 3 rum, 1 kök. Bekvämligheter: Elektr. ljus. Uthus uppf. 1900, trä.

Nuv. äg. köpte fast. 1941 av Emma Johansson Holmberg.

Äg.: Lagerarb. Georg Johnsson f. 1914, son till Oskar Johnsson o. Anna Heiman, gift med Elna Bergkvist f. 1916, dotter till H. Bergqvist o. Hilma Andersson, barn: Olle f. 1941, Sonja f. 1942, Mona f. 1943.

Äg.: Startade den 26/1 1945 egen affärsrörelse under firmanamnet Nordström & Johnssons skrotaffär, Karlshamn. Var förut sedan 1940 anställd hos sin svärfader, firma H. Bergqvist skrotaffär, Asarum.

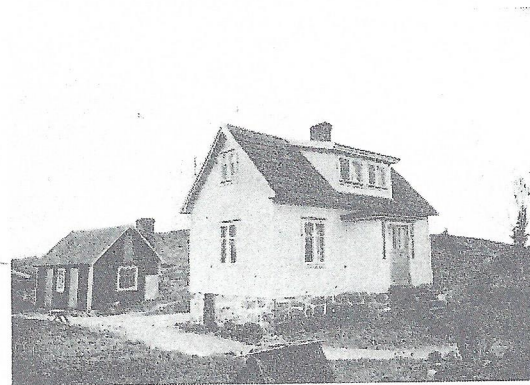

### Vekerum 5

*Postadr.: Vekerum.*

Areal: 1.900 kvm. Uppf. 1926, trä, av Bernt Sonesson. Moderniserad 1942.

Tax.-v. byggn. 2.000.

1 våning o. vindsvåning, 1 lägenhet, 2 rum, 1 kök, veranda. Bekvämligheter: Elektr. ljus. Uthus: Vedbod o. brygghus uppf. 1936, trä.

Fast. i släktens ägo sedan 1926. Tomten äges av Otto Harald Berntsson.

Äg.: Målarmäst. Otto Harald Berntsson f. 1915, son till Bernt Sonesson o. Olga Lovisa Johansson.

### Vekerum 5

*Postadr.: Vekerum.*

Areal: 2.200 kvm. Uppf. 1909, trä, av en Vikström.

Tax.-v. byggn. 1.800.

1 våning o. vindsvåning, 1 lägenhet, 2 rum, 1 kök, veranda. Bekvämligheter: Elektr. ljus. Uthus: Brygghus, svinhus o. vedbod uppf. 1944.

Nuv. äg. köpte fast. 1935 från Axel Ohlsson. Tomten äges av Ivar Dahlbom.

Äg.: Fabr.-arb. Fredrik Birger Johansson f. 1913, son till Joh. Olof Larsson o. Emma Olsson, gift med Anna Svensson f. 1909, dotter till Sven Svensson o. Pella Persson, barn: Ingvar Erolf f. 1932, Göran Sven Yngve f. 1940.

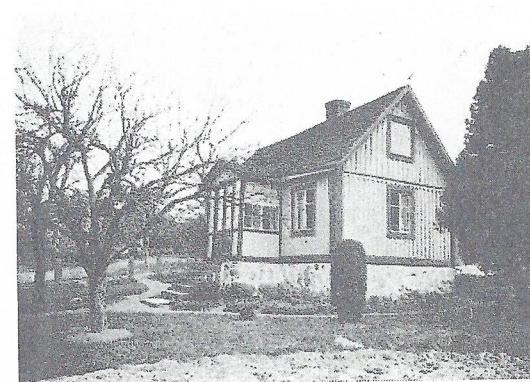

### Vekerum 5<sup>2</sup>

*Postadr.: Vekerum. Tel. 20.*

Areal: Total 13,7 ha, därav 6,7 åker, 7 skog o. hagmark. Tax.-v. 17.500, därav jordbr.-v. 16.900, skogsv. 600.

Jordart: Lerjord o. morängrus. Skogsbest.: Lövskog. Manbyggn. uppf. 1868, trä, av H. Hansson. Omb. 1924, moderniserad 1928. 1 våning o. vindsvåning, 1 lägenhet, 6 rum, 1 kök, veranda. Bekvämligheter: Elektr. ljus, agaspis, vatten o. avlopp. Ekonomibyggn.: Stall, loge, svinhus o. höns hus uppf. av trä. 2 hästar, 6 kor o. 1 ungdjur (reakt.-fria), 10 svin, c:a 400 höns av vit Leghornsras. På gården finnes stenbrott.

Gården i släktens ägo sedan början av 1800-talet. Nuv. äg. tillträdde 1922 o. har därefter byggt om manbyggn. o. uppf. nytt höns hus.

Äg.: Lantbr. Sven Gunnar Rosenberg f. 1887, son till Carl Martin Rosenberg o. Emmeli Wikander, gift med Julia Johansson f. 1899, dotter till J. A. Johansson o. Emma Gummesson, barn: Karl Janne Ivar f. 1928.

Äg.: Medl. av mejeri-, ägg- o. tröskfören. samt R. L. F. o. B. F. Vistades i U. S. A. o. Canada 1909—21 som järnvägs- o. lantarb.

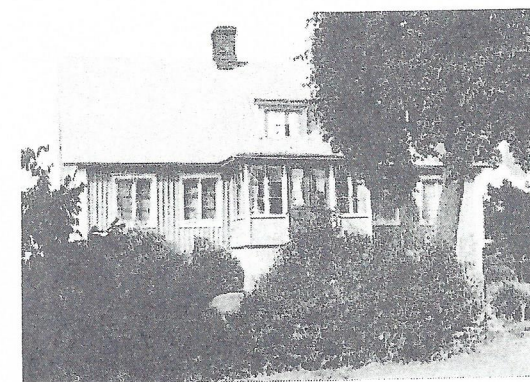



### Vekerum 5<sup>3</sup>, Ekbacken

Postadr.: Vekerum. Tel. 18.

Areal: Total 44,5 ha, därav 22,5 åker, 22 skog o. betesmark. Tax.-v. 52.600, därav jordbr.-v. 47.400, skogsv. 2.600, tomtv. 2.600. Jordart: Lermylla o. kärrjord. Arealen täckdikad. Skogsbest.: Tall- o. björkskog.

Manbyggn. uppf. 1896, trä. Moderniserad 1940. 1 våning o. vindsvåning, 2 lägenheter, 10 rum, 2 kök, 2 hallar. I hörnrummet i norra flygeln finnas väggmålningar utförda av konstnären M. Hörberg 1896. Bekvämligheter: Elektr. ljus o. hydrofor. Ekonomibyggn.: Stall o. 2 logar uppf. 1895, svinhus, magasin o. maskinhall 1925, trä. 4 hästar av ardenneras, 2 unghästar, 12 kor o. 6 ungdjur (reakt.-fria), 2 modersuggor, ett 30-tal gödsvin. På gården finnas kvarn o. såg.

Gården har varit i släktens ägo sedan 1776. Dess äg. ha varit: Jöns Johnsson, dennes son John Jönsson, f. 1774, död 1852, gift med Kirsta Jakobsdotter, f. 1789, död 1865, deras son Jöns Johnsson, f. 1816, död 1887, gift med Bodil Persdotter, f. 1830, död 1917, dessas son John Jönsson, f. 1857, död 1942, gift med Anna Kristiansson f. 1871, samt de sistnämndas son, nuv. äg.

Äg.: Jöns Kristian Johnsson f. 1914, gift med Elsa Sundberg f. 1911, dotter till lantbr. Nils Sundberg o. Anna Friberg, barn: Siv Ann Kristin f. 1942.

Äg.: Genomgick en 9 mån. kurs å Hammenhögs lantmannaskola 1933—34. Äg:s maka genomgick en kurs vid Tollarps lantushållsskola 1941.

### Vekerum 5<sup>4</sup>, Berga

Postadr.: Vekerum. Tel. 43.

Areal: Total 27,7 ha, därav 11 åker, 16,7 skog o. betesmark. Tax.-v. 25.000, därav jordbr.-v. 23.700, skogsv. 1.300. Jordart: Lerbl. mylla o. kärrjord.

Manbyggn. uppf. 1867, trä. Till- o. omb. 1933. 1 våning o. vindsvåning, 1 lägenhet, 6 rum, 1 kök, hall. Bekvämligheter: Elektr. ljus. Ekonomibyggn.: Stall o. loge, magasin uppf. 1937. 2 hästar, 7 kor o. 3 ungdjur (reakt.-fria), 1 modersugga, 10 gödsvin. På gården finnes stenbrott. Jordbruket drives i 6 skift.

Gården har varit i släktens ägo sedan 1867. Nuv. äg. tillträdde 1934 genom köp från E. Johansson. Han har därefter omb. o. moderniserat byggn. Hårda tak ha pålagts. Väggar o. golv ha tätats med masonit.

Äg.: Lantbr. Erik S. Hj. Svensson f. 1905, son till Sven o. Hilda Johansson, gift med Ellen f. 1909, dotter till lantbr. Aug. o. Mathilda Olsson, barn: Doris Ulla-Britt f. 1939.

Äg.: Medl. av R. L. F. Hans maka innehar 6 st. diplom från Mjölpropagandan.

### Vekerum 5<sup>5</sup>

Postadr.: Vekerum.

Areal: Total 15,9 ha, därav 5 åker, 10,9 skog o. betesmark. Tax.-v. 13.200, därav jordbr.-v. 12.900, skogsv. 300. Jordart: Lerbl. mylla. Arealen täckdikad. Skogsbest.: Tall- o. lövskog.

Manbyggn. uppf. på 1800-talet, trä. Omb. 1890. 1 våning, 1 lägenhet, 4 rum, 1 kök. Bekvämligheter: Elektr. ljus, avlopp. Ekonomibyggn.: Stall, loge o. hönshus uppf. på 1800-talet, sten o. trä. Vatten finnes i ladug. 1 häst, 4 kor o. 2 ungdjur (reakt.-fria), 2 modersuggor, 3 gödsvin.

Gården har varit i släktens ägo sedan 1932, då den köptes från Axel Jönsson. Samtliga byggn. ha sedan dess renov.

Äg.: Lantbr. Arnold Karlsson f. 1906, son till Gottfrid Karlsson o. Karna Nilsson, gift med Edit Härström f. 1908, dotter till Olof Härström o. Emma Jönsson, barn: Gertrud f. 1934, Karin o. Ingrid f. 1937.

Äg.: Medl. av mejeri- o. slakterifören.

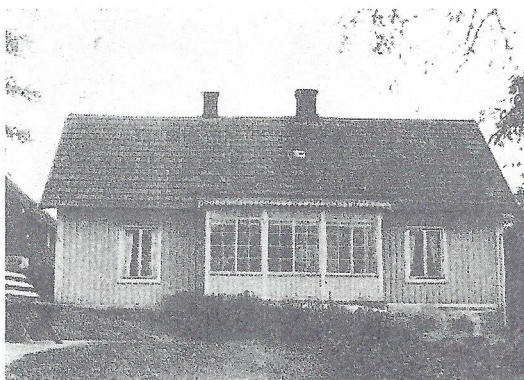



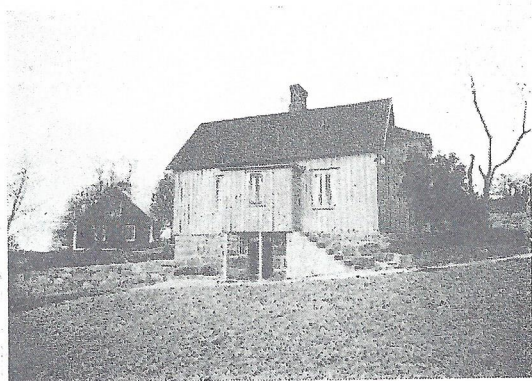
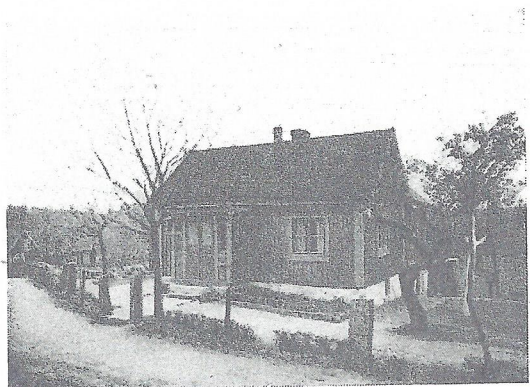

### Vekerum 5<sup>7</sup> m. fl.

Postadr.: Vekerum. Tel. 8.

Areal: Total 63 ha, därav 27 åker, 36 skog o. betesmark. Tax.-v. 63.500, därav jordbr.-v. 57.400, skogsv. 3.600, tomtv. 2.500.

Jordart: Ler-, moss- o. kärrjord. Arealen delv. täckdikad.

Manbyggn. uppf. 1821, trä. Omb. 1896. 2 våningar, 1 lägenhet, 7 rum, 1 kök, 2 hallar. Bekvämligheter: Elektr. ljus. Ekonomibygn.: Kostall uppf. 1913, häststall 1920, loge, vagnsskjul, magasin o. vedbod. 5 hästar, 1 unghäst, 15 kor o. 7 ungdjur (reakt.-fria), 12 svin.

På gården finnes stenbrott samt brygga för utlastning av sten vid Kloven (havet).

Nuv. äg:s farfar Mattis Dahlbom köpte 1855 gården till sonen N. J. Dahlbom, som 1894 sålde den till sin broder Sven Dahlbom. Efter dennes död 1915 övertog sonen Sven Dahlbom egendomen o. överlät den 1933 till brodern, nuv. äg. 11 torplägenheter lyda under gården. Egendomen tillhöriga fiskerättigheter utarränd.

Äg.: Lantbr. Karl Ivar Dahlbom f. 1883, son till Sven M. Dahlbom o. Elna Jönsdotter, gift med Svea f. 1897, dotter till Sven o. Hilda Johansson, barn: Maja f. 1916, Thyra f. 1922, Svea f. 1925, Ella f. 1929, Bertil f. 1932, Elin f. 1935, Lars Gunnar f. 1938.

Äg.: Medl. av mejerifören.

### Vekerum 5<sup>14</sup>

Postadr.: Box 7, Vekerum.

Areal: 2.000 kvm. Uppf. 1884, trä, av Jon Svensson. Tax.-v. 2.400, därav mark 600, byggn. 1.800.

1 våning, 1 lägenhet, 3 rum, 1 kök, hall o. veranda. Bekvämligheter: Elektr. ljus. Uthus: Stall, vedbod, svin- o. hönsstall uppf. 1894, trä.

Fast. har varit i släktens ägo sedan 1886. Nuv. äg. köpte den 1935 från sin morfar, Joh. Aug. Andersson.

Äg.: Fabr.-arb. Bror Johansson f. 1908, dotterson till Joh. Aug. Andersson o. Elna Persdotter, gift med Ellen Book f. 1910, dotter till Joh. Book o. Elna Persson, barn: Lennart f. 1935, Gun Ingegerd f. 1938.

Äg.: Anställd vid A.-B. Karlshamns Oljefabriker.

### Vekerum 5<sup>15</sup>

Postadr.: Vekerum. Tel. 5.

Areal: 1.581 kvm. Uppf. 1905, trä, reveterat. Tax.-v. 9.200, därav mark 1.200, byggn. 8.000. 1 våning o. vindsvåning, 1 lägenhet, 7 rum, 1 kök, veranda, affärslokal. Bekvämligheter: Elektr. ljus. Uthus: Garage uppf. 1938, trä.

Fast. har varit i släktens ägo sedan 1938, då den köptes från M. Svensson. Telefon- o. telegrafstation inrymmer i fast. Telefonväxeln förestås av nuv. äg., som även driver affärsrörelse.

Äg.: Handl. Bernt Oscar Holmström f. 1879, son till Berndt Holmström o. Elsa Olsson, gift med Ruth Ingmansson f. 1892, dotter till John Ingmansson o. Karolina Israelsson, barn: Viola f. 1915, Harry f. 1923.

Äg.: Har förut vistats i U. S. A. i 16 år.

### Vekerum 5<sup>16</sup>

Postadr.: Vekerum.

Areal: 894 kvm. Uppf. omkr. 1800. Omb. o. moderniserad 1937.

Tax.-v. 2.100, därav mark 300, byggn. 1.800.

1 vån., 1 lägenh., 2 rum, 1 kök. Uth. uppf. 1942, trä. Fast. har varit i släktens ägo sedan 1930.

Äg.: Sjöman John Edvin Karlsson f. 1903, son till Karl Persson o. Emma Svensson, gift med Viola Berntsson f. 1914, dotter till Bernt Svensson o. Olga Adams-son, barn: Gunnar f. 1937.



## Vekerum 6

Postadr.: Vekerum.

Uppf. på 1890-talet, trä.

Tax.-v. 2.000.

1 våning, 1 lägenhet, 2 rum, 1 kök, veranda. Bekv.: Elektr. ljus. Uthus: Vedbod o. svinhus uppf. 1937, trä.

Till fast. höra båt, båthus o. brygga.

Nuv. äg. köpte fast. 1936 från Karlshälls Granitindustri. Byggn. var tidigare avsedd som disp.-bostad. Tomten äges av A.-B. Karlshälls Granitindustri.

Äg.: Stenhugg. Gustav Reinh. Olsson f. 1898, son till Martin Olsson o. Johanna Landgren, gift med Anna Mårtensson f. 1900, dotter till Mårten Tuveesson o. Cissa Brink, barn: Greta f. 1922, Allan f. 1925, Knut f. 1927, Martin Sigvard f. 1931.

Äg.: Anställd vid Sockerbol. i Karlshamn.



## Vekerum 6, Boksjö 1<sup>1</sup>

Postadr.: Box 2, Vekerum.

Areal: 5.600 kvm. Uppf. 1902, trä, av nuv. äg.

Tax.-v. 4.600, därav mark 1.100, byggn. 3.500.

1 vån. o. vindsvån., 1 lägenh., 2 rum, 1 kök, affärsl. Uthus: Vedb., magasin o. hönsh. med 270 höns.

Fast. har varit i släktens ägo sedan 1902.

Äg.: Handl. Karl Edvard Svensson f. 1870, son till Sven Eriksson o. Botilda Andersdotter, gift med Hilda Jönsson f. 1873, dotter till Jöns Persson o. Maria Svensson, barn: Einar Karlsson f. 1893, Edgar f. 1895, Lilly f. 1897, Viktor f. 1898, Max f. 1900, Stella f. 1902, Allan f. 1905, Freja f. 1908, Herta f. 1913.

Butiker etc.:

Allan Fairbanks. Diversehandel. Tel. 23 Vekerum.



## Vekerum 6<sup>3</sup> m. fl.

Postadr.: Vekerum. Tel. 7.

Areal: Total 43,5 ha, därav 23,5 åker, 20 skog o. betesmark. Tax.-v. 49.300, därav jordbr.-v. 43.500, skogsv. 3.800, tomtv. 2.000.

Jordart: Lerjord samt kärr- o. mossjord. Skogsbest.: Tall- o. ekskog.

Manbyggn. uppf. 1893, trä, av nuv. äg:s fader. 1 våning o. vindsvåning, 10 rum, 2 kök, 2 hallar. Bekvämligheter: Elektr. ljus, kraft, vatten o. avlopp. Ekonomibyggn.: Stall uppf. 1860, ladug., höns- o. svinhus 1913. 4 hästar, därav 1 prem. fölsto, 3 unghästar, 1 tjur, 14 kor, 12 ungdjur, 2 modersuggor, 10 gödsvin.

Gården har varit i släktens ägo sedan 1741. Nuv. äg:s morfars far Ola Giselson lämnade på sin tid gården i arv till sin son Gisel Olsson. Sedan tillträdde dennes måg Joh. Jönsson, vars son nu är äg. sedan 1908.

Äg.: Lantbr. Herman Johansson f. 1879, son till Joh. Jönsson o. Hanna Giselsson, gift med Betty Ericsson f. 1881, dotter till Eric Jönsson o. Elsa Svensson, barn: Seth, Eric, Sven, Gunnar, Elsa-Britt, Börje.



## Vekerum 6<sup>8</sup>, Solkojan

Postadr.: Vekerum. Tel. 10.

Areal: 5.000 kvm. Uppf. på 1890-talet, trä, av Johan Jönsson. Omb. 1930.

Tax.-v. 11.500, därav mark 1.000, byggn. 10.500.

1 våning o. vindsvåning, 1 lägenhet, 8 rum, 1 kök. Bekvämligheter: Elektr. ljus. Uthus uppf. 1920, trä.

Fast. har varit i släktens ägo sedan 1919, då den köptes från A. M. Ahlberg.

Äg.: Landsfiskal Waldemar Magnusson f. 1884, son till F. O. Magnusson o. Maria Olsdotter.

Äg.: Ordf. i Blekinge läns avd. av F. S. L., Blekinge läns vägsyningsnämnd o. fastighetstax.-nämnden. Huvudman i Mörrums Sparbank. Revisor i skogsv.-styr. RVO.

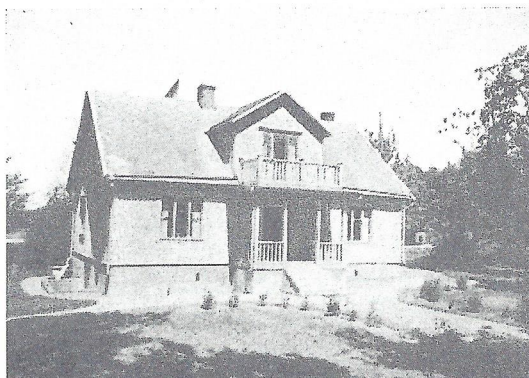



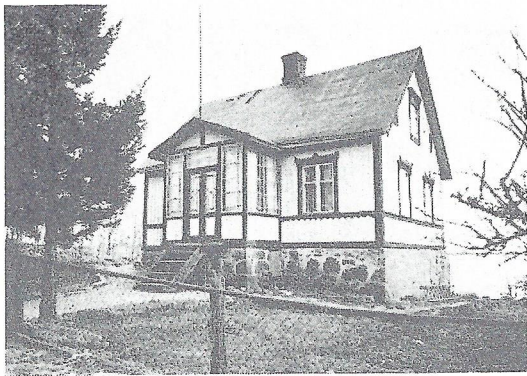

### Vekerum 6<sup>15</sup>

*Postadr.: Vekerum.*

Areal: 2.500 kvm. Uppf. 1902, trä, av Olof Månsson. Tax.-v. 3.000, därav mark 500, byggn. 2.500.

1 våning o. vindsvåning, 1 lägenhet, 3 rum, 1 kök, veranda. Bekvämligheter: Elektr. ljus. Uthus: Brygg-hus o. vedbod uppf. 1902, trä. Till fast. höra båt o. brygga.

Fast. har varit i släktens ägo från 1902. Nuv. äg. tillträdde 1943.

Äg.: Fiskare Olof Månsson f. 1898, son till Olof Månsson o. Helena Persson, gift med Tora Lundgren, dotter till G. A. Lundgren o. Hilma Stenfeldt, barn: Einar f. 1922, Osvald f. 1923, Vera f. 1925, Villard f. 1930, Mary f. 1932, Vilma f. 1933, Vanja f. 1934, Ragnhild f. 1939.



### Vekerum 6<sup>16</sup>, Lindhem

*Postadr.: Vekerum.*

Areal: 2.000 kvm. Uppf. 1908, trä, av nuv. äg. Tax.-v. 3.700, därav mark 700, byggn. 3.000.

1 våning o. vindsvåning, 1 lägenhet, 2 rum, 1 kök. Bekvämligheter: Elektr. ljus. Uthus: Bryggghus uppf. 1921, sten o. trä.

Fast. har varit i släktens ägo sedan 1908.

Äg.: Husäg. Sven O. Nilsson Lind f. 1878, son till Nils Månsson o. Elin Nilsson, gift med Emma Kristina Melin f. 1885, dotter till K. M. o. Britta-Stina Melin, barn: Elin Kristina f. 1905, Vera Viola f. 1908, Gulli Linnea f. 1909, Vega Lovisa f. 1912.

### Vekerum 6<sup>18</sup>

*Postadr.: Vekerum.*

Areal: 2.580 kvm. Uppf. 1928, trä, av T. Karlsson. Tax.-v. 2.700, därav mark 700, byggn. 2.000.

1 våning, 1 lägenhet, 2 rum, 1 kök, veranda. Bekvämligheter: Elektr. ljus. Uthus: Vedbod o. tvättstuga uppf. 1945.

Nuv. äg. köpte 1944 fast. från Oskar Karlsson.

Äg.: Fabr.-arb. Bertil Nilsson f. 1906, son till Nils o. Elna Pettersson, gift med Inga Blomkvist f. 1905, dotter till N. O. o. Amanda Blomkvist, barn: Karl Edvin f. 1941.

Äg.: Anställd vid A.-B. Karlshamns Oljefabriker. Har varit till sjöss i 4 år.



### Vekerum 7<sup>3</sup>, Nygård

*Postadr.: Vekerum. Tel. 53.*

Areal: Total 21,9 ha, därav 12 åker, 9,9 skog. Tax.-v. 30.900.

Jordart: Lerbl. mylla o. sandbl. mulldjord. Skogsbest.: Tall- o. björkskog.

Manbyggn. uppf. 1937, trä, av nuv. äg. 1 våning o. mansardvåning, 1 lägenhet, 7 rum, 1 kök, 1 badrum, 1 hall. Bekvämligheter: Cv, elektr. ljus. Ekonomibygn.: Stall o. loge uppf. 1937, trä. 2 hästar, 7 kor o. 4 ung-djur (reakt.-fria), 1 modersugga, 10 gödsvin, 3 får.

Gården utgör ena hälften av en gård, som tillhört släkten sedan början av 1800-talet, då lantbr. Sven Gummesson innehade den. Sonsonen Sven Johnsson tillträdde 1900. 1937 delades egend. mellan dennes söner Karl Ivar o. John Oskar Svensson.

Äg.: Lantbr. John Oskar Svensson f. 1907, son till Sven Johnsson o. Hilda Olsson, gift med Märta Virginia Pettersson f. 1911, dotter till lantbr. A. Pettersson o. Olivia Karlsson, barn: Karin Ingrid Margareta f. 1940, John Lennart f. 1943.

Äg.: Medl. av R. L. F. o. B. F.

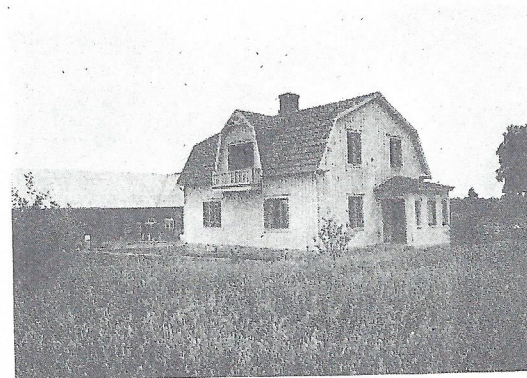



## Vekerum 7<sup>6</sup>

Postadr.: Vekerum. Tel. 35.

Areal: Total 24 ha, därav 12 åker, 10 skog, 2 betesmark. Tax.-v. 27.000, därav jordbr.-v. 26.100, skogsv. 900.

Jordart: Lerjord. Skogsbest.: Barr- o. lövskog. Manbyggn. uppf. 1869, trä, av Jon Svensson. 1 våning o. mansardvåning, 1 lägenhet, 8 rum, 1 kök. Ekonomibyggn.: Ladug. uppf. 1869, trä. 2 hästar, 8 kor, 1 ungdjur, 4 svin. På gården finnes stenbrott.

Gården har gått i arv i fyra generationer. Dess förste äg. i släkten var Sven Gummesson. Nuv. äg. tillträdde 1936.

Äg.: Lantbr. Karl Ivar Svensson f. 1903, son till Sven Johnsson o. Hilda Olsson, gift med Gunhild Johansson f. 1907, dotter till Johan Olsson o. Anna Benjaminsson, barn: Sven f. 1937, Ingvar o. Gun Britt f. 1942.

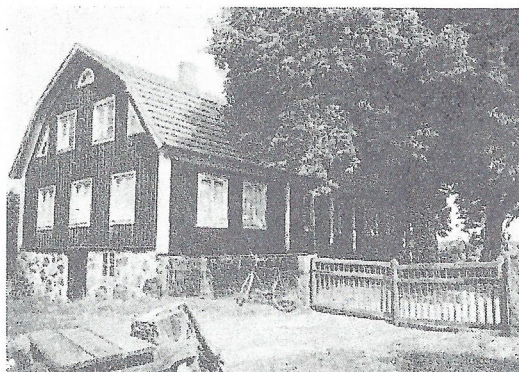

## Vekerum 8

Postadr.: Vekerum.

Uppf. 1910, trä, av nuv. äg.

Tax.-v. byggn. 1.200.

1 våning, 1 lägenhet, 2 rum, 1 kök. Bekvämligheter: Elektr. ljus. Uthus: Vedbod.

Fast. har varit i släktens ägo sedan 1910. Tomten äges av John Olsson.

Äg.: Husäg. Per Olof Andersson f. 1875, son till And. o. Anna Nilsson, gift med Ida, dotter till Karl J. o. Johanna Grisell, barn: Agda f. 1909, fosterdotter Ester Jansson f. 1919.



## Vekerum 8

Postadr.: Vekerum.

Areal: 1.950 kvm. Uppf. 1917, trä, av Hanna Andersson.

Tax.-v. byggn. 2.000.

1 våning o. vindsvåning, 1 lägenhet, 3 rum, 1 kök. Bekvämligheter: Elektr. ljus. Uthus: Vedbod o. svinhus.

Fast. har varit i släktens ägo sedan 1917. Nuv. äg. köpte 1933 huset från sin moder.

Äg.: Stenarb. Johan Aug. Andersson d. y. f. 1899, son till Hanna Andersson, gift med Helga Persson f. 1893, dotter till Karl o. Helena Persson, barn: Hildur f. 1920.

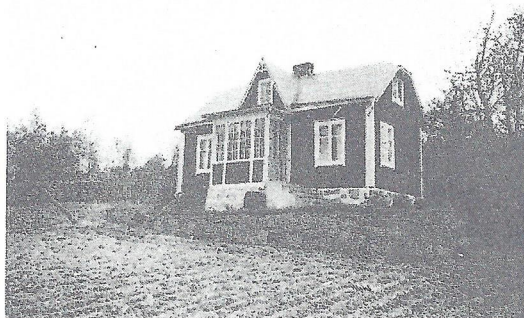

## Vekerum 8

Postadr.: Vekerum.

Areal: C:a 2.500 kvm. Uppf. 1870, trä, av Bernt Wickström. Omb. 1942—43, trä, reveterat.

Tax.-v. byggn. 3.800.

1 våning o. mansardvåning, 1 lägenhet, 4 rum, 1 kök.

Fast. har varit i släktens ägo sedan 1939.

Äg.: F. d. lantbr. C. G. Gummesson, se Mörrum 22<sup>19</sup>, Carlsro.

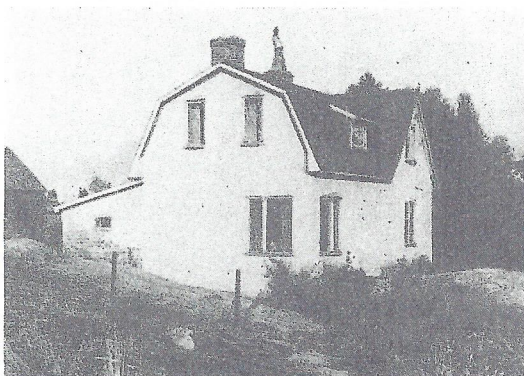



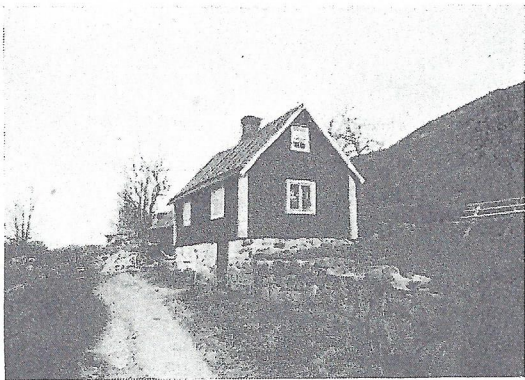

### Vekerum 8

*Postadr.: Vekerum.*

Uppf. på 1850-talet,

Tax.-v. byggn. 800.

1 våning, 1 lägenhet, 2 rum, 1 kök. Uthus: Vedbod o. svinhus.

Nuv. äg. köpte fast. 1941 från K. G. Gummesson.

Äg.: Stenarb. Oskar Karlsson f. 1902, son till Karl Mattsson o. Karolina Johansson, gift med Annie Sofia Mattsson f. 1892, dotter till Jöns Mattsson o. Karolina Persson, barn: Karl Erik f. 1928, Olle Egon f. 1932.



### Vekerum 8, Rosenhäll

*Postadr.: Vekerum.*

Areal: 3.050 kvm. Uppf. 1896, trä, av Sven Bengtsson.

Tax.-v. 3.700, därav mark 700, byggn. 3.000.

1 våning o. vindsvåning, 4 rum, 1 kök, samlingssal för c:a 60 personer. Bekvämligheter: Elektr. ljus, vatten o. avlopp. Uthus: Vedbod o. höns hus uppf. av trä.

Äg.: Filadelfiaförsamlingen i Karlshamn.

Vaktmäst.: Fabriksarb. Oscar Persson f. 1901, son till Mattis o. Hulda Persson, gift med Herty Svensson f. 1901, dotter till Ola Svensson o. Karolina Persson, barn: Karin f. 1926.

Oscar Persson är anställd vid A.-B. Karlshamns Oljefabriker sedan 1923.

V. värd: Byggn. H. Svensson, Regeringsgatan 70, Karlshamn.

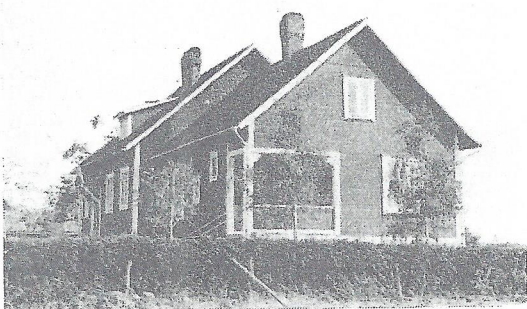

### Vekerum 8, Vekerums skola

*Postadr.: Vekerum. Tel. 32.*

Skolan omfattar 2 byggn. Tax.-v. 27.500.

1 byggn. (gamla skolan), uppf. 1902, av byggmäst. O. Möller. 1 våning o. vindsvåning, 2 lärosalar, 1 tre-rums- o. 1 enrumslägenhet, avsedda som lärarbostäder. Bekvämligheter: Elektr. ljus, vatten o. avlopp.

1 byggn. (nya skolan) uppf. 1925, trä, av byggmäst. Johan Nilsson, ritn. ark. Sune Hasselgren. 1 våning o. vindsvåning, 1 lärosal; 1 tvårumslägenhet, avsedd som lärarbostad. Bekvämligheter: Elektr. ljus, vatten o. avlopp.

Skolform: B:1.

Elevantal vårterminen 1945: 50.

Lärare:

Helge Hasth. Folkskollärarexamen 1925. Ord. i Mörrum 1927. Led. av kyrkofullmäktige.

Anna Elisabeth Olsson. Folkskollärarexamen 1923. Ord. i Mörrum 1924.

Marta Emilia Karolina Karlsson f. Krull. Småskollärarexamen 1920. Ord. i Mörrum 1921.

Äg.: Mörrums kommun.

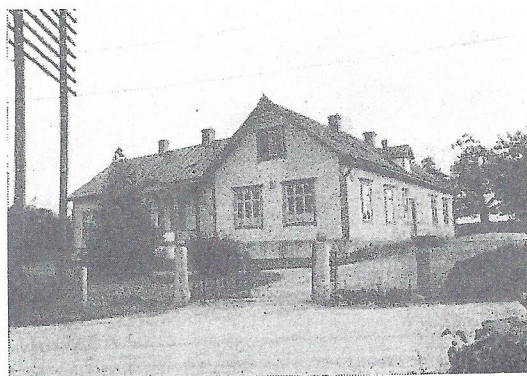



## Vekerum 8, Vekerums stärkelsefabrik

Postadr.: Vekerum.

Uppf. 1911, tegel.

Tax.-v. 20.000. Brandf.-v. 30.000.

Kapacitet: C:a 20 dt. färdig vara pr dag.

Arligt tillv.-v. 75.000. 4 anställda. Drivkraften utgöres av ånga.

15 lantbr. från orten ingå som deläg. Fabriken drives c:a 4 månader årligen.

Styrelse: Lantbr. Gustav Gummesson, ordf.; lantbr. Kristian Johnsson, v. ordf.; lantbr. John Svensson.

Verkst. chef lantbr. Gustav Gummesson, Vekerum. Tel. 37.

Äg.: Vekerums Stärkelsefabriksförening u. p. a.

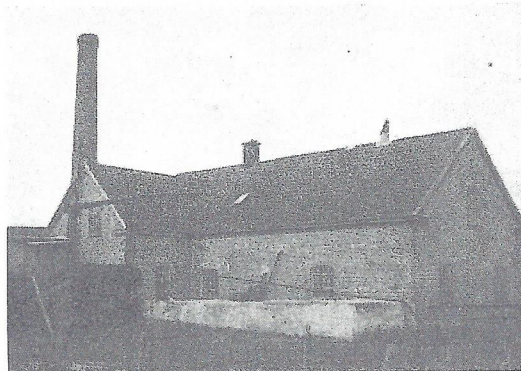

## Vekerum 8<sup>2</sup> m. fl.

Postadr.: Vekerum. Tel. 3.

Areal: 53,5 ha, därav 22 åker, 31,5 skog o. betesmark. Tax.-v. 50.900, därav jordbr.-v. 45.100, skogsv. 4.600, tomtv. 1.200.

Jordart: Lerjord, sand- o. kampermylla. 1,5 ha täckdikade.

Manbyggn. uppf. 1904, trä, reveterat, 1 våning o. vindsvåning, 2 lägenheter, 8 rum, 2 kök. Bekvämligheter: Elektr. ljus o. vatten. Ekonomibygn.: Stall uppf. 1912, kostall, loge, svinstall o. höns hus 1937. 3 hästar av ardenerras, 1 tjur, 15 kor o. 7 ungdjur (reakt.-fria), svin.

Nuv. äg. har köpt gården av lantbr. John Olsson. Denne var f. 1893, son till Ola Olsson o. Signe Jönsson samt gift med Anna Emelia Mattsson f. 1897, dotter till lantbr. Mattis Johansson o. Märta Bengtsson. De hade barnen Inga Elisabeth f. 1926 o. Sven Erik f. 1934. Gården var i J. Olssons släkt sedan 1941, då den köptes från K. G. Gummesson. I dennes släkt hade den varit sedan 1700-talet, då Gisel Nilsson erhöll den genom gifte med Elna Gunnersondotter.

Äg.: Otto Johansson.

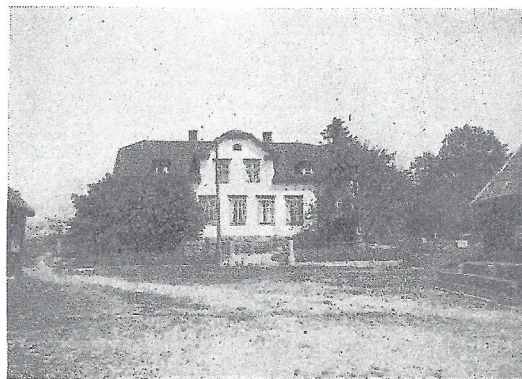

## Vekerum 8<sup>3</sup>, Västerbo

Postadr.: Vekerum.

Areal: 2.000 kvm. Uppf. 1902, trä, av Sven Dahlbom. Moderniserad 1924 o. 1938.

Tax.-v. 6.300, därav mark 900, byggn. 5.400.

1 våning o. vindsvåning, 1 lägenhet, 6 rum, 1 kök. Uthus uppf. av trä.

Nuv. äg. köpte fast. 1923 av skräddare Molinder.

Äg.: Fru Johanna Malmgren f. 1866, dotter till bågare Jacob Nilsson o. Signe Nilsson, gift med folkskollärare Nils Malmgren, f. 1863, död 1937, son till lantbr. Per Mattisson o. Hanna Nilsson, barn: Hildegard f. 1893, Signhild f. 1896, Jane f. 1898, Nils Artur f. 1903.

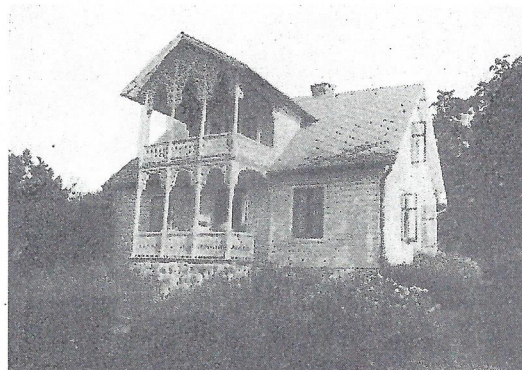

## Vekerum 8<sup>10</sup>, Berghäll

Postadr.: Vekerum. Tel. 14.

Areal: 1.000 kvm. Uppf. av trä. Omb. 1875. Moderniserad på 1940-talet.

Tax.-v. 3.000, därav mark 600, byggn. 2.400.

1 våning o. vindsvåning, 1 lägenhet, 3 rum, 1 kök, hall. Bekvämligheter: Cv, elektr. ljus, vatten o. avlopp. Uthus: Smedja, vedbod o. svinhus.

Nuv. äg:s fader köpte fast. 1897. Nuv. äg. tillträdde 1932 o. driver sedan samma år verkstadsrörelse.

Äg.: Smedmäst. Harry Nilsson f. 1899, son till S. J. o. Emelia Nilsson, gift med Astrid f. 1911, dotter till Nils o. Ida Maria Svensson, barn: Kerstin Birgitta f. 1931, Lillemor f. 1934, Eva f. 1939, Karin Ingallil f. 1943.

Äg.: Genomgick hovslagarskola 1917. Praktiserat på olika platser.

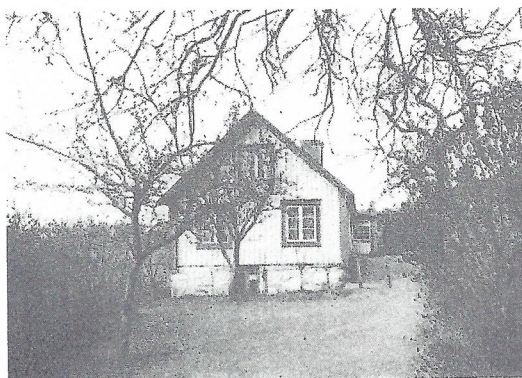





### Vekerum 8<sup>11</sup>, Kullaberg

*Postadr.: Vekerum.*

Areal: 5.000 kvm. Uppf. 1930.

Tax.-v. 9.400, därav mark 1.400, byggn. 8.000.

1 våning o. vindsvåning, 2 lägenheter, 6 rum, 2 kök, 1 hall. Uthus: Vedbod, tvättstuga o. hönsbhus.

Nuv. äg. har köpt fast. av Maria Carlsson. Denna var f. 1886 o. gift med Clas Carlsson f. 1886, med vilken hon hade barnen Helge, Thora, Olle, Erik, Tillie o. Gullan.

Äg.: Herman Johansson.

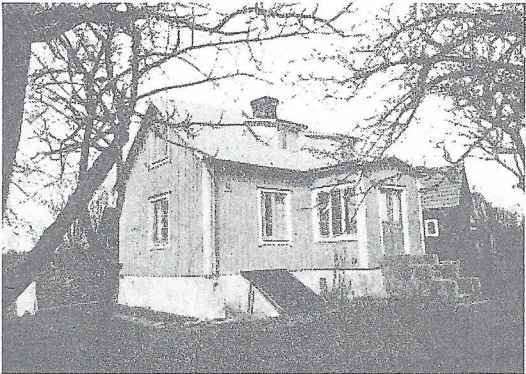

### Vekerum 8<sup>13</sup>

*Postadr.: Vekerum.*

Areal: 2.900 kvm. Uppf. 1890, trä.

Tax.-v. 3.000, därav mark 800, byggn. 2.200.

1 våning o. vindsvåning, 1 lägenhet, 3 rum, 1 kök. Bekvämligheter: Elektr. ljus. Uthus: Ladug.

Fast. har varit i släktens ägo sedan 1890. Nuv. äg. övertog den 1913 efter sin fader.

Äg.: Smedmäst. Gunnar Johansson f. 1890, son till Joh. o. Inga Persson, gift med Alma f. 1889, dotter till Olaus o. Bengta Törnqvist, fosterdotter: Ann-Marie f. 1943.



### Vekerum 8<sup>14</sup>, Berghalla

*Postadr.: Vekerum.*

Areal: 1.112 kvm. Uppf. 1899, trä, av Ernst Magnusson. Moderniserad 1927.

Tax.-v. 2.000, därav mark 400, byggn. 1.600.

1 våning o. vindsvåning, 2 lägenheter, 3 rum, 2 kök. Bekvämligheter: Elektr. ljus. Uthus: Vedbod o. brygg-hus uppf. 1925, svinhus 1899, trä.

Fast. i släktens ägo sedan 1899.

Äg.: Fru Karolina Magnusson f. 1874, dotter till Anders Pettersson o. Johanna Jakobsson, gift med Ernst Magnusson f. 1872, son till Magnus o. Inga Nilsson, barn: Erhard f. 1899, gift med Gerda Antonsson, dotter till Anton Olsson o. Elida Mattsson, barn: Edvard f. 1919, Kristina f. 1920, Gunda f. 1921, Erik f. 1925, Aina f. 1926, Folke f. 1930, Hans f. 1931.

Äg.: Styr.-led. i Filadelfiaförsaml. i Karlshamn.



### Vekerum 8<sup>17</sup>

*Postadr.: Vekerum.*

Areal: 1.000 kvm. Uppf. 1929, trä, av nuv. äg.

Tax.-v. 3.500, därav mark 900, byggn. 2.600.

1 våning o. mansardvåning, 1 lägenhet, 4 rum, 1 kök. Bekvämligheter: Elektr. ljus. Uthus uppf. 1928.

Äg.: Fabr.-arb. Ernst Svensson f. 1898, son till Sven o. Elna Svensson, gift med Ellida f. 1897, dotter till Sven o. Anna Nilsson, barn: Rune f. 1925, Edvin f. 1926, Tage f. 1928, Ingolf f. 1930, Elsa f. 1932.

Äg.: Anställd vid A.-B. Karlshamns Oljefabriker.



## Vekerum 9

Postadr.: Vekerum.

Uppf. 1911, trä, av nuv. äg.

Tax.-v. byggn. 2.200.

1 våning o. vindsvåning, 1 lägenhet, 3 rum, 1 kök. Bekvämligheter: Elektr. ljus.

Tomten äges av Ivar Svensson.

Äg.: Husäg. Emil Eriksson f. 1886, son till Erik o. Elsa Ohlsson, gift med Agda f. 1893, dotter till Sven o. Ester Jakobsson, barn: Agnes f. 1912, Elsa f. 1922.

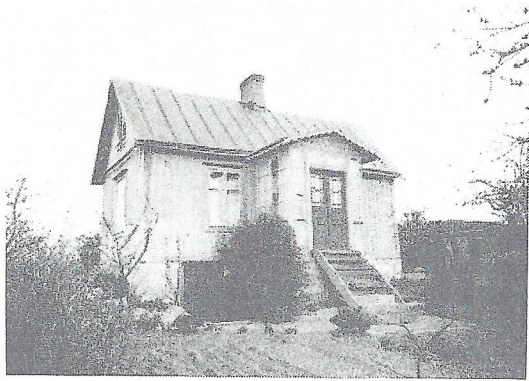

## Vekerum 9

Postadr.: Vekerum.

Uppf. 1893, trä.

Tax.-v. byggn. 3.000.

1 våning o. vindsvåning, 1 lägenhet, 4 rum, 1 kök. Bekvämligheter: Elektr. ljus. Uthus: Vedbod.

Fast. har varit i släktens ägo sedan 1906. Nuv. äg. tillträdde 1943.

Äg.: Husäg. Mauritz Lindholm f. 1903, son till Joh. A. o. Hilda Lindholm, gift med Svea Olivia f. 1906, dotter till Sven o. Emma Olsson, barn: Eva f. 1928, Karl Erik f. 1940.

Äg.: Bedriver biodling. Anställd vid A.-B. Karlshamns Oljefabriker.

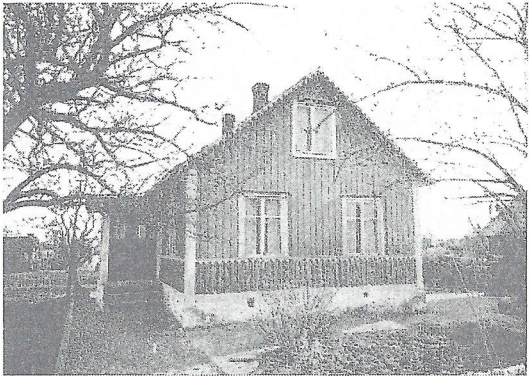

## Vekerum 9

Postadr.: Vekerum.

Areal: 2.000 kvm. Uppf. 1865, trä. Omb. på 1890-talet. Tax.-v. byggn. 1.200.

1 våning o. vindsvåning, 1 lägenhet, 2 rum, 1 kök. Bekvämligheter: Elektr. ljus. Uthus uppf. 1925.

Fast., som är ett f. d. soldattorp, har varit i släktens ägo från 1865. Tomten äges av lantbr. Karl Ivar Svensson, Vekerum.

Äg.: Änkefru Augusta Mattsson f. 1863, dotter till Karl Joh. Olsson o. Johanna Truedsson, gift med P. Johan Mattsson, f. 1863, död 1938, son till Mattis Trulsson o. Elsa Olsson, barn: Johan Edvin f. 1899, Bror Bernhard f. 1903.

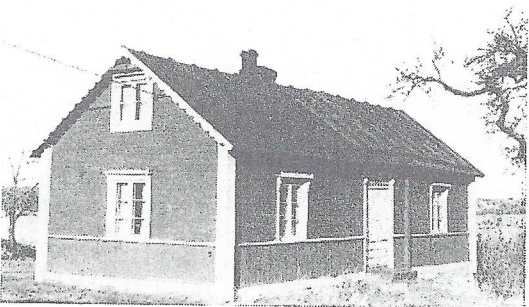

## Vekerum 9

Postadr.: Vekerum.

Areal: 900 kvm. Uppf. 1928, trä, av nuv. äg:s fader. Tax.-v. byggn. 2.200.

1 våning o. vindsvåning, 1 lägenhet, 2 rum, 1 kök. Bekvämligheter: Elektr. ljus. Uthus: Vedbod o. svinhus uppf. 1928, trä.

Fast. har varit i släktens ägo sedan 1928. Tomten äges av Ivar Dalbom, Vekerum.

Äg.: Stenarb. Manfred Em. Olsson f. 1906, son till Martin Olsson o. Johanna Sandgren, gift med Sonja Karlsson f. 1914, dotter till Bernt Karlsson o. Herta Ohrberg, barn: Marita Solveig f. 1937.

Äg.: Anställd vid A.-B. Karlshamns Oljefabriker.

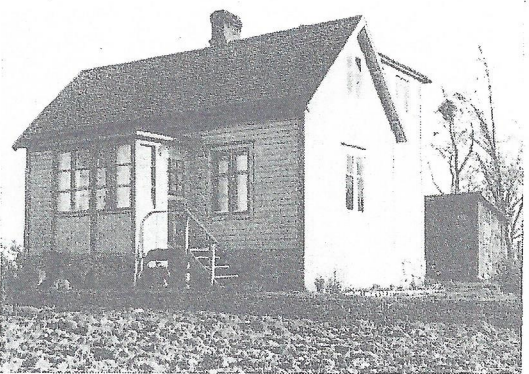





### Vekerum 9<sup>2</sup>

*Postadr.: Vekerum.*

Areal: Total 6,5 ha, därav 3 åker, 3 skog. Tax.-v. 9.800.

Manbyggn. uppf. på 1860-talet, trä. 1 våning o. vindsvåning, 2 lägenheter, 4 rum, 2 kök. Gården drives i sambruk med Vekerum 4<sup>7</sup>.

Äg.: Fru Emma Johansson f. 1874, dotter till Gumme Giselsson o. Johanna Olsson, gift med Joh. Aug. Johansson f. 1870, son till Johan Johnsson o. Inga Olsson.



### Vekerum 9<sup>5</sup>

*Postadr.: Vekerum.*

Areal: Total 9,3 ha, därav 4,3 åker, 5 skog o. hagmark. Tax.-v. 12.800, därav jordbr.-v. 12.500, skogsv. 300.

Manbyggn. uppf. på 1890-talet, trä. 1 våning o. vindsvåning, 1 lägenhet, 4 rum, 1 kök. Bekvämligheter: Elektr. ljus. Ekonomibyggn.: Stall o. loge. 1 häst, 5 kor o. 2 ungdjur (reakt.-fria), 2 svin.

Gården har varit i släktens ägo sedan 1938.

Äg.: Lantbr. Sven O. Johansson f. 1895, son till Joh. Håkansson, gift med Ella f. 1899, dotter till Karl o. Kerstin Andersson, barn: Jan Erik f. 1928, Kerstin f. 1930.



### Vekerum 10

*Postadr.: Vekerum.*

Uppf. 1928, trä, av B. Vickström.

Tax.-v. byggn. 1.800.

1 våning o. vindsvåning, 1 lägenhet, 2 rum, 1 kök. Uthus: Vedbod uppf. 1928, trä.

Fast. har varit i släktens ägo sedan 1928.

Äg.: Stenhugg. Fritz Oskar Borg f. 1889, son till Joh. Borg o. Augusta Andersson, gift med Karolina Johnsson f. 1894, dotter till Aug. Johnsson o. Emelia Karlsson.



### Vekerum 10

*Postadr.: Vekerum.*

Uppf. 1890, trä.

Tax.-v. 2.700, därav mark 700, byggn. 2.000.

1 våning o. vindsvåning, 1 lägenhet, 2 rum, 1 kök. Bekvämligheter: Elektr. ljus.

Fast. har varit i släktens ägo sedan 1932.

Äg.: Grovarb. Johan Persson f. 1892, son till Per o. Elin Håkansson, gift med Amanda f. 1891, dotter till Karl o. Mathilda Pettersson.

Fru Persson driver hönseri o. fruktförsäljning.



## Vekerum 10

Postadr.: Vekerum.

Areal: 1.500 kvm. Uppf. 1885, trä, av Johannes Wickström. Omb. 1925.

Tax.-v. byggn. 1.800.

1 våning o. vindsvåning, 1 lägenhet, 2 rum, 1 kök, veranda. Bekvämligheter: Elektr. ljus. Uthus: Snickarverkstad, vedbod uppf. 1901, trä.

Fast. har varit i släktens ägo sedan 1885.

Äg.: Byggn.-snick. Bernt Wickström f. 1876, son till Johannes Wickström o. Elna Olsson, gift med Betty Andersson f. 1880, dotter till And. Andersson o. Inga Olsson, barn: Wilhelm f. 1906, Elisabeth f. 1908, Stig Ossian f. 1910, Annie f. 1912, Allan f. 1917, Gulli f. 1920.

Äg.: Har bl. a. uppf. Vekerums missionshus.

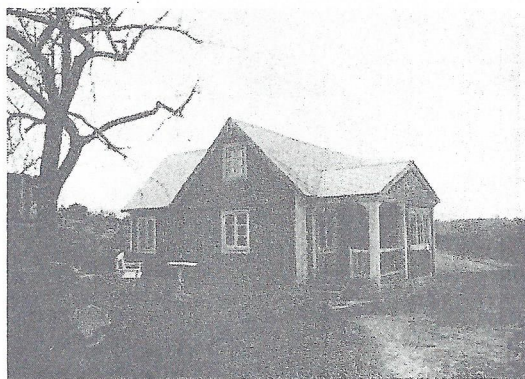

## Vekerum 10 och Rävabygget 1<sup>6</sup>

Postadr.: Vekerum.

Areal: Total 14 ha, därav 3 åker, 11 skog o. betesmark. Tax.-v. 11.100, därav jordbr.-v. 6.500, skogsv. 600, byggn. 4.000.

Jordart: Lermylla samt mull- o. mossjord. Skogsbest.: Tall- o. lövskog.

Manbyggn. å Vekerum uppf. 1898, trä, av nuv. äg. 1 våning o. vindsvåning, 1 lägenhet, 2 rum, 1 kök. Bekvämligheter: Elektr. ljus. Ekonomibyggn.: Stall o. loge uppf. 1932, trä, av nuv. äg. 4 kor o. 1 ungdjur (reakt.-fria), 4 svin.

Rävabygget kom i släktens ägo 1932, då det köptes från riksdagsman Per Alb. Johnsson.

Äg.: Lantbr. Gustaf Adolf Johansson f. 1875, son till Joh. Johansson o. Inga Olsson, gift med Augusta Bengtsson, f. 1875, död 1915, dotter till Bengt Gisels-son o. Maria Jönsson, barn: Johan Ivar f. 1898, Anni f. 1900, Svea f. 1903, Gösta f. 1905, Eror f. 1907, Gunda f. 1910, Georg f. 1914.

Äg.: Led. av komm.-fullm. i 8 år, tax.-nämnd. i 13 år o. av pens.-nämnd. Revisor i Ingemanska fonden, A. K. Fernströms sjukv.-kassa m. m. Medl. av mejerifören. o. av logen 1906 Polstjärnan av I. O. G. T. sedan 1893.



## Vekerum 10<sup>2</sup>, Skogsgård

Postadr.: Vekerum. Tel. 37.

Areal: Total 30 ha. Tax.-v. 32.800, därav jordbr.-v. 29.800, skogsv. 2.000, tomtv. 1.000.

Jordart: Lermylla samt kärr- o. sandjord.

Manbyggn. uppf. på 1800-talet, trä. Omb. 1897. 1 våning, 1 lägenhet, 4 rum, 1 kök. Bekvämligheter: Elektr. ljus. Ekonomibyggn.: Stall o. loge uppf. 1896. 3 hästar, 1 unghäst, 8 kor o. 4 ungdjur (reakt.-fria), 2 moder-suggor, 7 gödsvin, 2 får.

Nuv. arr. tillträdde 1933.

Äg.: Gumme Svenssons stbh.

Arr.: Gustaf Gummesson f. 1899, son till Gumme o. Mathilda Svensson, gift med Evy Elisabeth f. 1911, dotter till lantbr. Joel o. Mathilda Nilsson, barn: Gudrun f. 1933, Ingegerd f. 1935, Monika f. 1939.

Arr.: Medl. av stärkelsefabr.-, trösk-, mejeri- o. slakterifören. samt R. L. F. o. B. F.





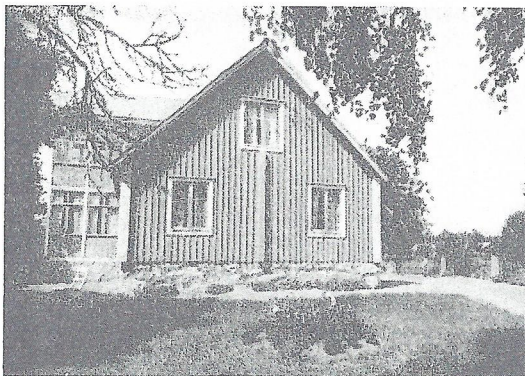

### Vekerum 10<sup>3</sup>, Skogsgården

Postadr.: Vekerum.

Areal: Total 27 ha, därav 8 åker, 19 skog o. betesmark. Tax.-v. 24.000, därav jordbr.-v. 22.000, skogsv. 1.200, tomtv. 800.

Jordart: Lerbl. mylla. Arealen delv. täckdikad. Skogsbest.: Bl. skog.

Manbyggn. uppf. 1867, trä. 1 våning o. vindsvåning, 1 lägenhet, 6 rum, 1 kök, veranda. Ekonomibygn.: Stall o. loge uppf. 1867, omb. 1908—10. 2 hästar, 6 kor o. 2 ungdjur (reakt.-fria), 4 gödsvin. På gården finnes stenbrott.

Gården i släktens ägo sedan 1936, då den köptes från Olof Johansson. En del reparationer o. moderniseringar ha utförts sedan dess.

Äg.: Lantbr. Hjalmar L. Olsson f. 1903, son till lantbr. Aug. Olsson o. Matilda Persson, gift med Henny Ingeborg Persson f. 1912, dotter till lantbr. S. Persson o. Pernilla Björnsson, barn: Jarl Rune f. 1939, Bengt Yngve f. 1940.

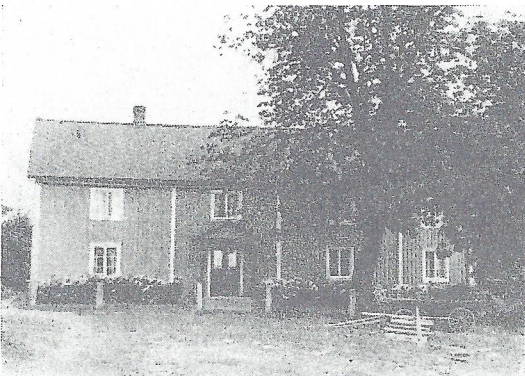

### Vekerum 10<sup>4</sup>, Skogsgård

Postadr.: Vekerum. Tel. 21.

Areal: Total 45,5 ha, därav 16,5 åker, 29 skog o. betesmark. Tax.-v. 36.800, därav jordbr.-v. 30.700, skogsv. 5.100, tomtv. 1.000.

Jordart: Lermylla. Skogsbest.: Bl. skog.

Manbyggn. uppf. på 1800-talet, trä. 2 våningar, 1 lägenhet, 9 rum, 1 kök. Bekvämligheter: Elektr. ljus. Ekonomibygn.: Stall o. 1 loge uppf. av tegel. 2 hästar, 9 kor o. 3 ungdjur (reakt.-fria), 6 svin.

Gården i släktens ägo sedan 1933, då nuv. äg. köpte den från K. Aug. Johansson.

Äg.: Lantbr. Bror Axel Jönsson f. 1907, son till Martin Jönsson o. Inga Mattsson.

Äg.: Medl. av mejerifören.

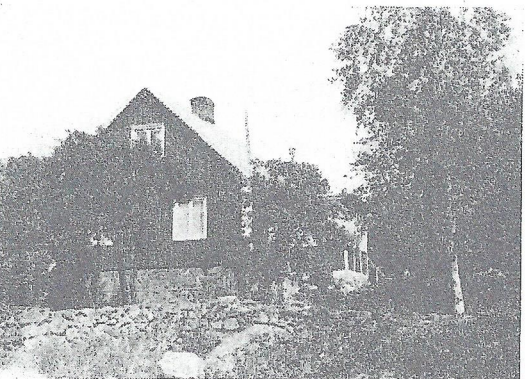

### Vekerum 10<sup>7</sup>

Postadr.: Vekerum.

Areal: C:a 3.000 kvm. Uppf. 1868, trä, av Johannes Wickström. Moderniserad 1928.

Tax.-v. 3.500, därav mark 700, byggn. 2.800.

1 våning o. vindsvåning, 1 lägenhet, 3 rum, 1 kök. Bekvämligheter: Elektr. ljus.

Fast. i släktens ägo sedan 1893.

Äg.: F. d. hem.-äg. Sven Bengtsson f. 1868, son till Bengt Giselsson o. Maria Jönsson, gift med Johanna f. 1866, dotter till Anders Månsson o. Katrina Svensson.

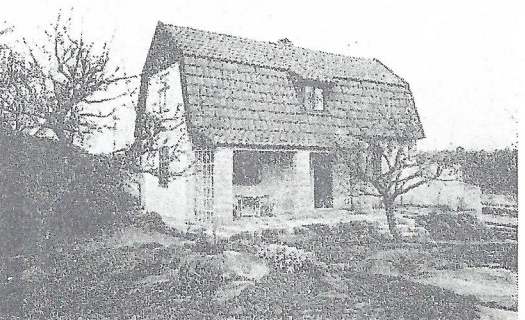

### Vekerum 10<sup>8</sup>, Tillflykten

Postadr.: Vekerum.

Areal: 600 kvm. Uppf. 1937, trä. Tax.-v. 3.500, därav mark 300, byggn. 3.200. Omb. o. moderniserad 1941.

1 våning o. mansardvåning, 1 lägenhet, 4 rum, 1 kök, hall. Bekvämligheter: Cv, elektr. ljus. Uthus: Vedbod o. brygghus uppf. 1941, trä.

Nuv. äg. övertog fast. 1941 genom köp från Andro Svensson.

Äg.: Målare Oskar Ch. Wickström f. 1910, son till målarmäst. Oskar Wickström o. Maria Grothe, gift med Brita Sjögren f. 1911, dotter till F. Sjögren o. Alma Karlsson.



### Vekerum 10<sup>9</sup>

*Postadr.: Vekerum.*

Areal: 2.580 kvm. Uppf. 1941, trä, av nuv. äg.  
Tax.-v. 3.500, därav mark 500, byggn. 3.000.

1 våning o. vindsvåning, 1 lägenhet, 3 rum, 1 kök.  
Bekvämligheter: Elektr. ljus. Uthus: Vedbod o. svinhus  
uppf. 1941, trä.

Fast. har varit i släktens ägo sedan 1883.

Äg.: Stenarb. Andro Svensson f. 1894, son till Sven Bengtsson o. Maria Kjelsson, gift med Anna Johansson f. 1901, dotter till Joh. Mattsson o. Karolina Adams-son, barn: Vivan f. 1919, Mauritz o. Ivan f. 1924, Bertil f. 1926.



### Vekerum 10<sup>10</sup>

*Postadr.: Vekerum.*

Areal: 921 kvm. Uppf. 1925, trä, av Artur Lind.

Tax.-v. 3.600, därav mark 600, byggn. 3.000.

1 våning o. mansardvåning. Uthus uppf. 1925, trä.

Nuv. äg. köpte fast. 1931 av Artur Lind.

Äg.: Stenarb. Magnus Julius Svensson f. 1872, son till Sven Eriksson o. Botilda Andersson, gift med Emma Anna Pettersson f. 1875, dotter till Petter Aug. Persson o. Anna Maria Olsson.



### Vekerum 10<sup>14</sup>

*Postadr.: Vekerum.*

Uppf. 1934, trä, av nuv. äg.

Tax.-v. 2.100, därav mark 600, byggn. 1.500.

1 våning o. vindsvåning, 1 lägenhet, 1 rum, 1 kök.  
Bekvämligheter: Elektr. ljus. Uthus: Vedbod o. svinhus.

Äg.: Smedmäst. Henning Herbert Westerberg f. 1906, son till Per o. Hanna Westerberg, gift med Ester f. 1902, dotter till Sven o. Anna Mattsson, barn: Hilma f. 1926, Lilly f. 1929, Svante f. 1931, Lennart f. 1942.

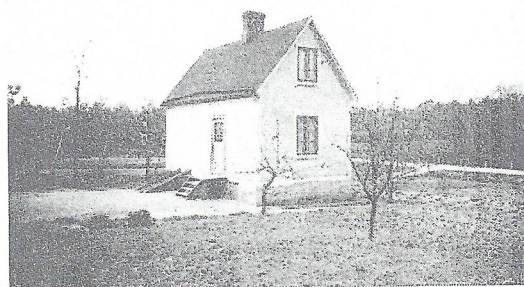

### Vekerum 12<sup>1</sup>

*Postadr.: Vekerum.*

Areal: 5.050 kvm. Uppf. 1900, trä.

Tax.-v. 5.100, därav mark 1.100, byggn. 4.000.

1 våning o. vindsvåning, 1 lägenhet, 5 rum, 1 kök, veranda. Bekvämligheter: Elektr. ljus. Uthus: Brygg-hus o. svinhus uppf. 1900, cykelverkstad o. hönshus 1937—38.

Fast. har varit i släktens ägo sedan 1905. Nuv. äg. tillträdde 1937.

Äg.: Cykelrep. Karl Georg Franzén f. 1909, son till K. V. Franzén o. Marta Kristina Karlsson, gift med Nanna Signhild Johansson f. 1909, dotter till f. d. arr. B. Johansson o. Emmy Sofia Johansson, barn: Karl Egon Ingolf f. 1934, Börje Evert Jonny f. 1942.

